

STŘEDNÍ VZDĚLÁVÁNÍ

Střední vzdělání s výučním listem - kategorie oborů E

Příloha č. 8f

Obory:

65-51-E/01 Stravovací a ubytovací služby

75-41-E/01 Pečovatelské služby

36-67-E/01 Zednické práce

29-51-E/01 Potravinářská výroba

23-51-E/01 Strojírenské práce

obory jsou řazeny podle celkového počtu studentů v denní formě studia v ČR podle údajů z matricy k 30.9.2014

Krajské normativy mzdových prostředků pedagogů v roce 2015 Střední vzdělávání - kategorie oborů E - teoretická výuka (v Kč/žáka)

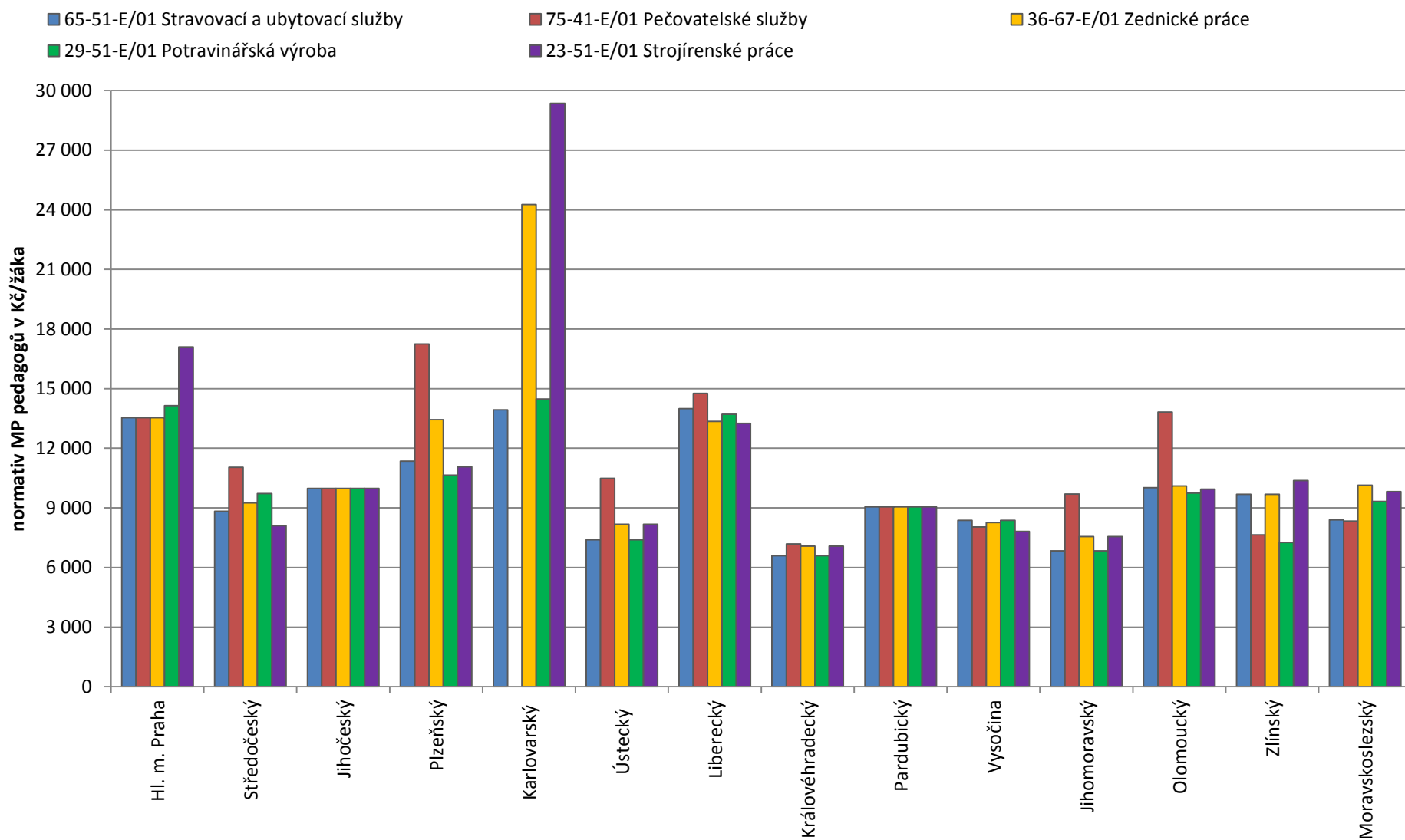

Krajské normativy mzdových prostředků nepedagogů v roce 2015

Střední vzdělávání - kategorie oborů E - teoretická výuka (v Kč/žáka)

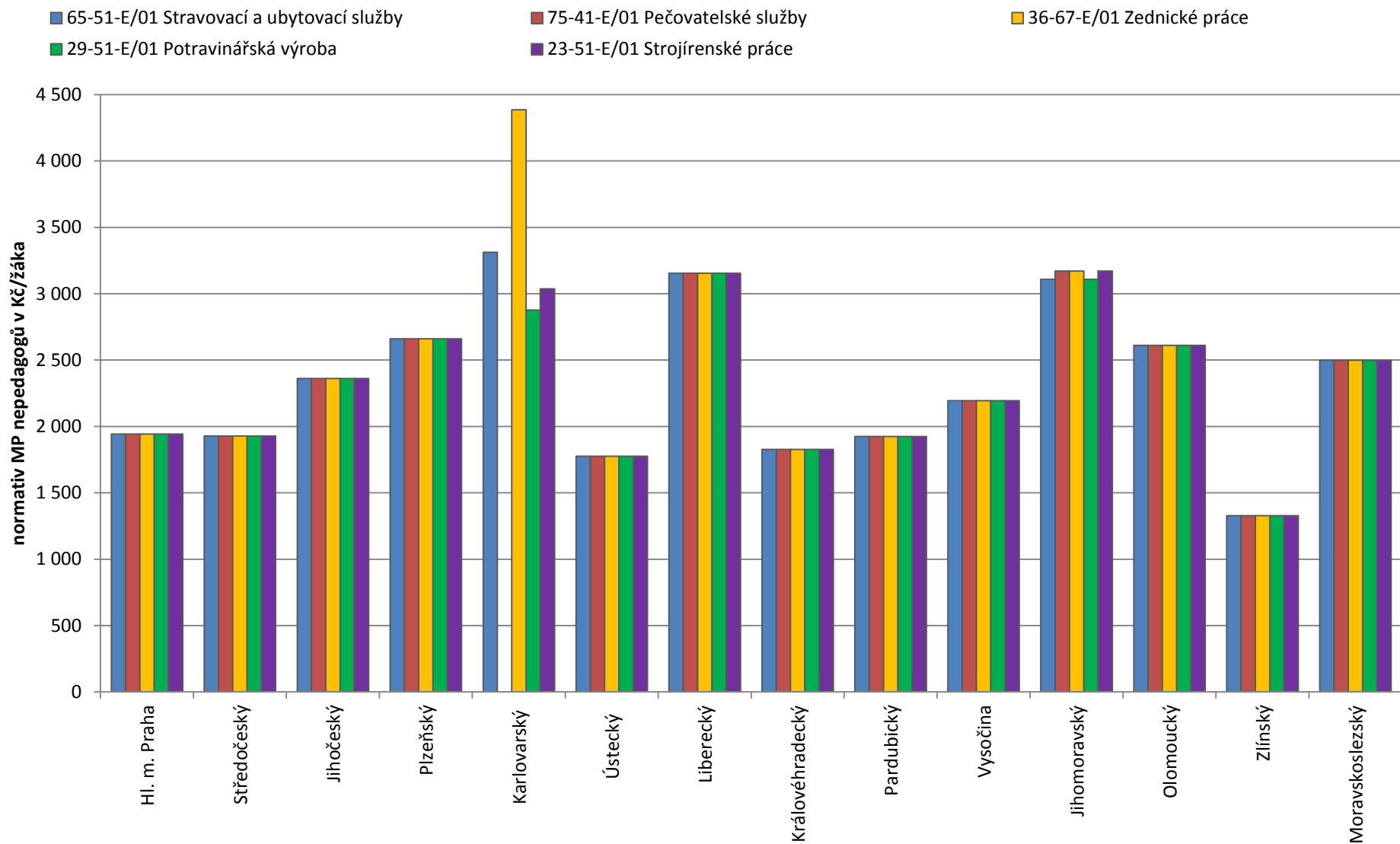

Krajské normativy ONIV v roce 2015 Střední vzdělávání - kategorie oborů E - teoretická výuka (v Kč/žáka)

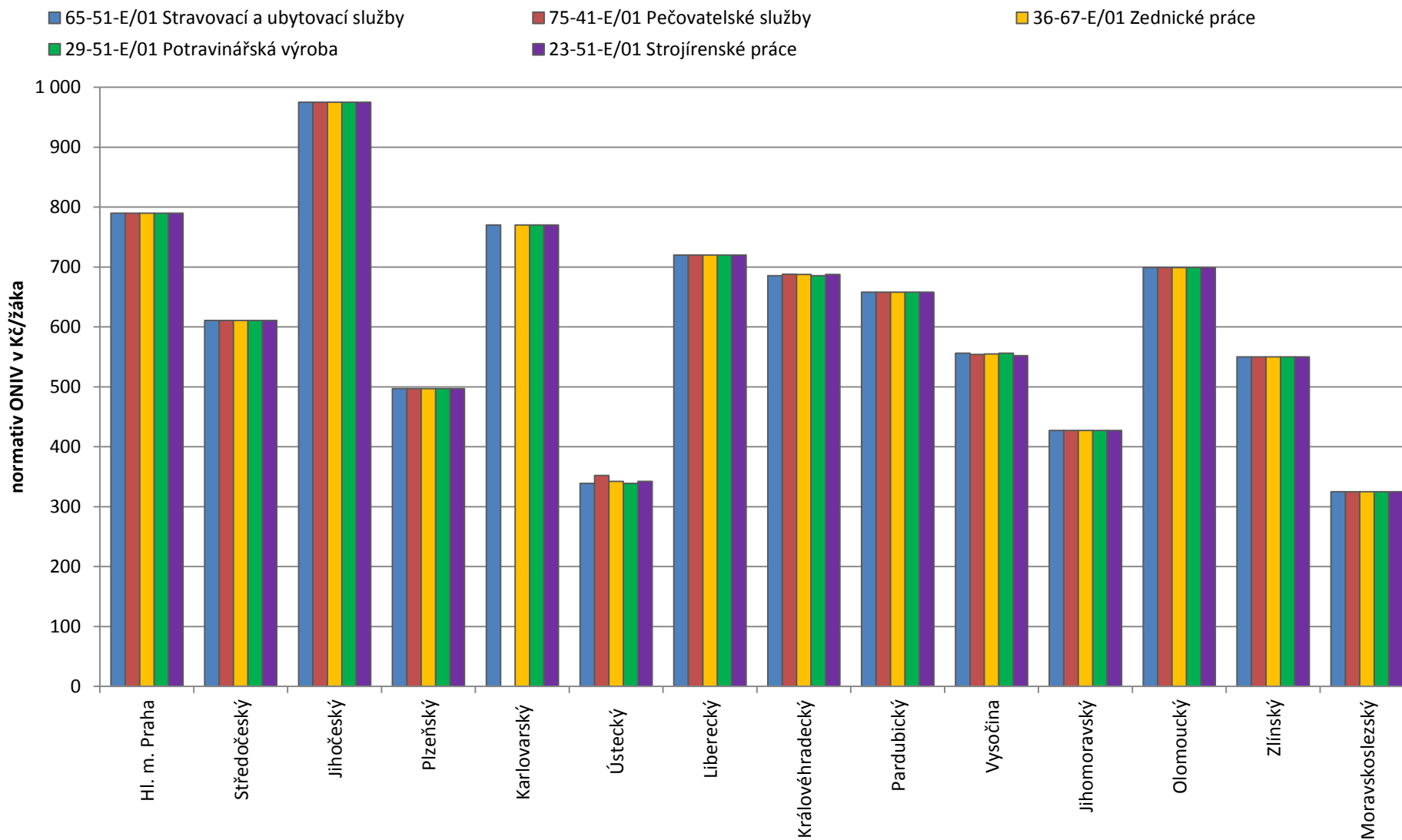

Ukazatel Pp pro stanovení krajského normativu v roce 2015 Střední vzdělávání - kategorie oborů E - teoretická výuka (v Kč)

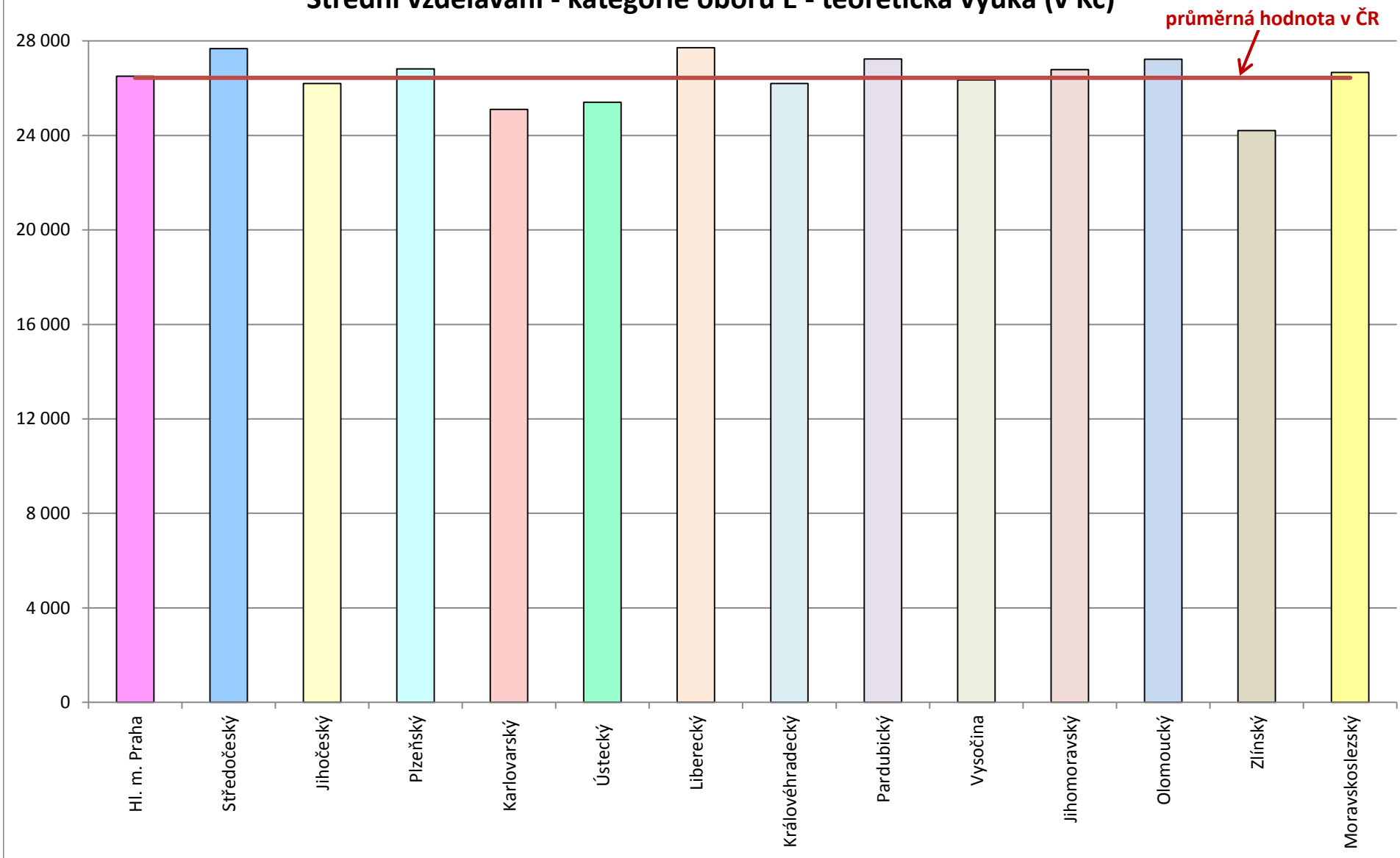

Ukazatel Po pro stanovení krajského normativu v roce 2015 Střední vzdělávání - kategorie oborů E - teoretická výuka (v Kč)

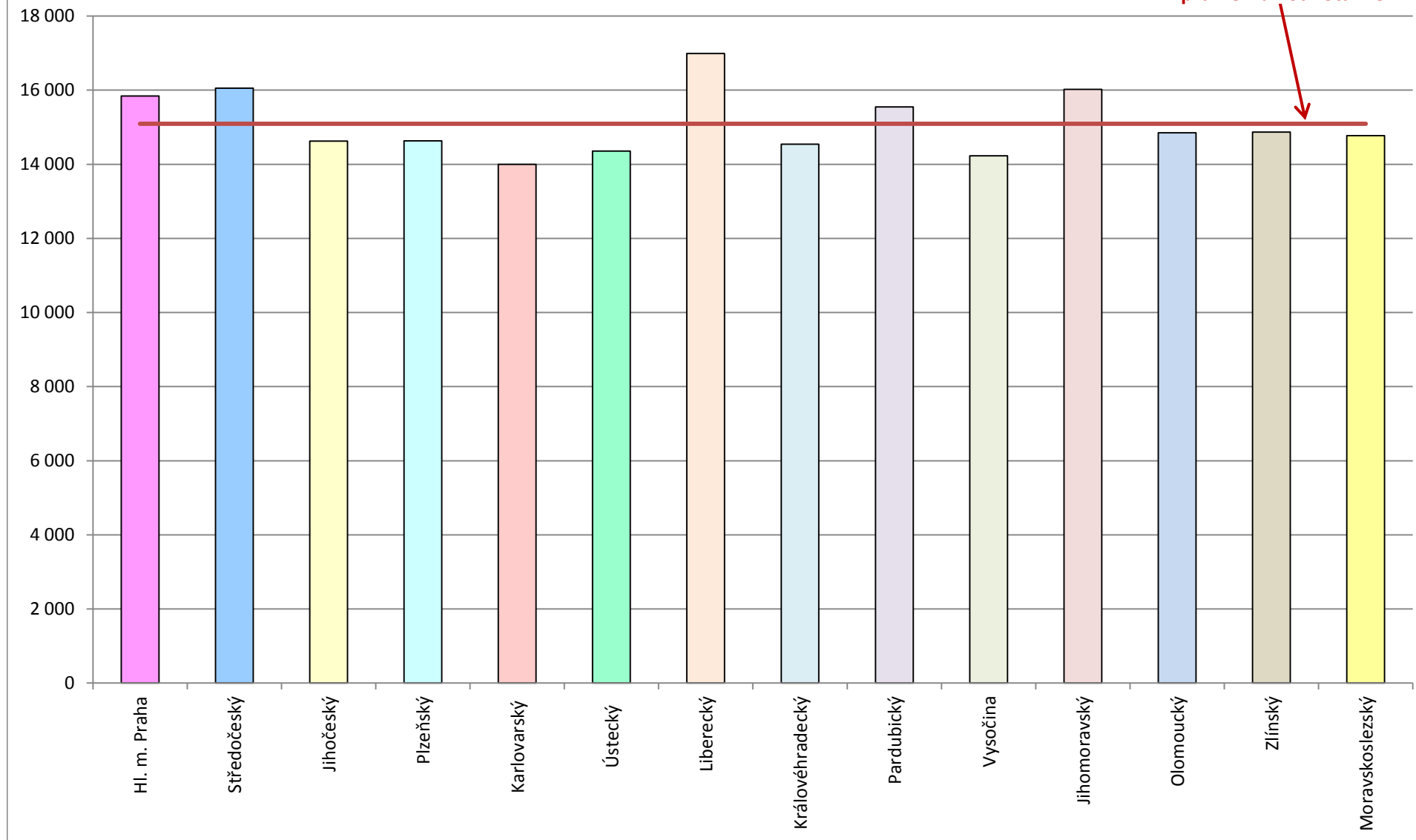

Krajské normativy mzdových prostředků pedagogů v roce 2015 Střední vzdělávání - kategorie oborů E - odborná výuka (v Kč/žáka)

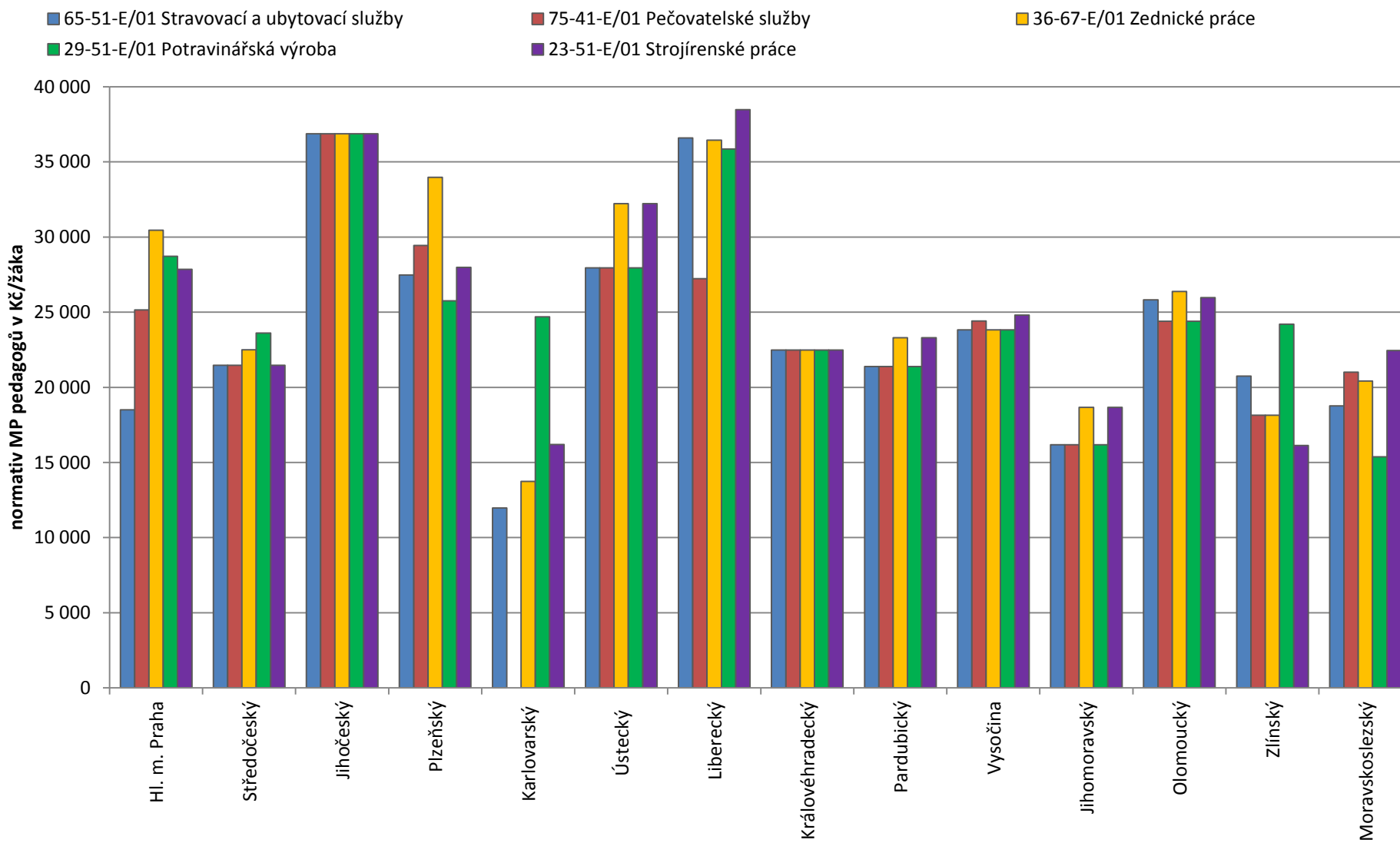

Krajské normativy mzdových prostředků nepedagogů v roce 2015 Střední vzdělávání - kategorie oborů E - odborná výuka (v Kč/žáka)

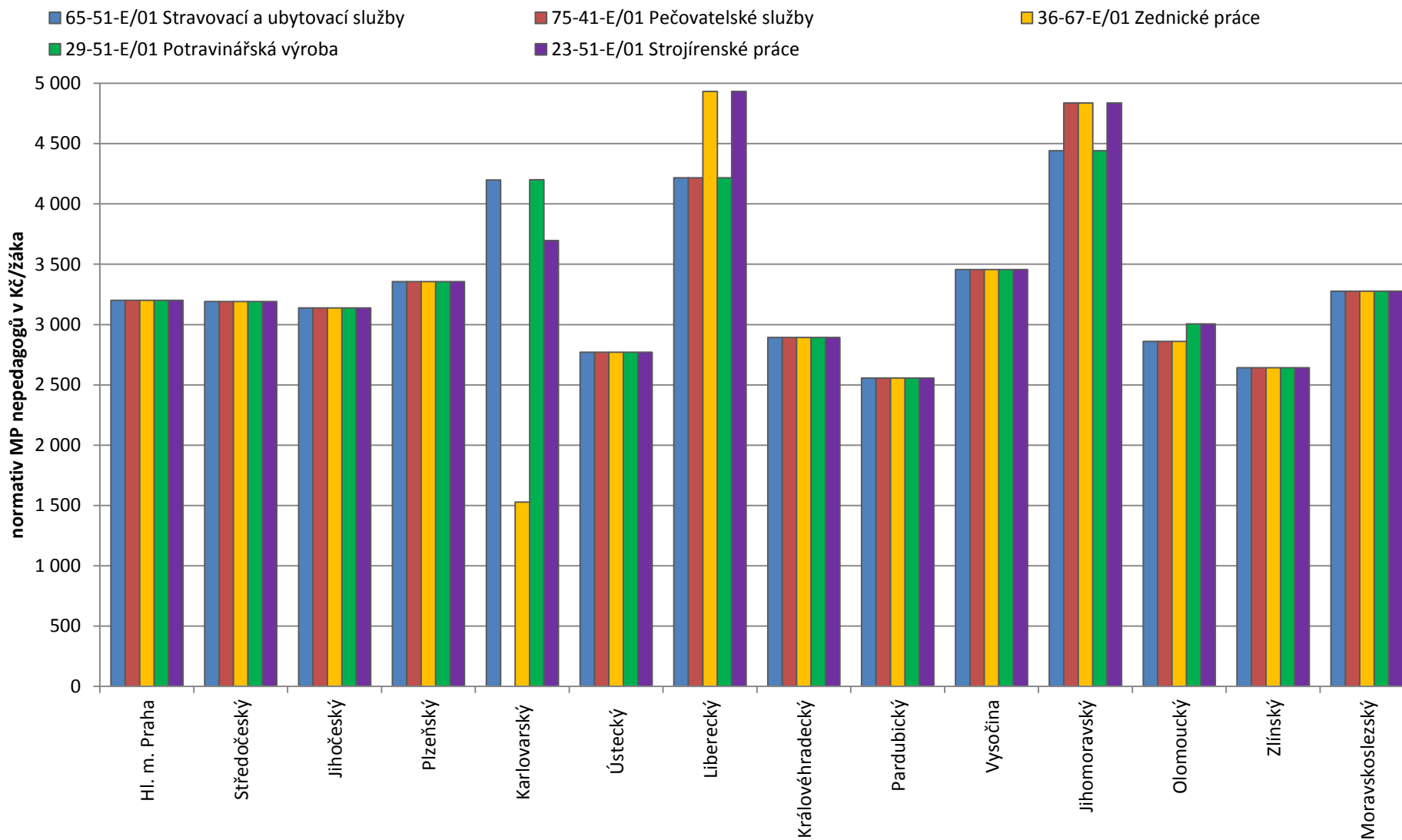

Krajské normativy ONIV v roce 2015 Střední vzdělávání - kategorie oborů E - odborná výuka (v Kč/žáka)

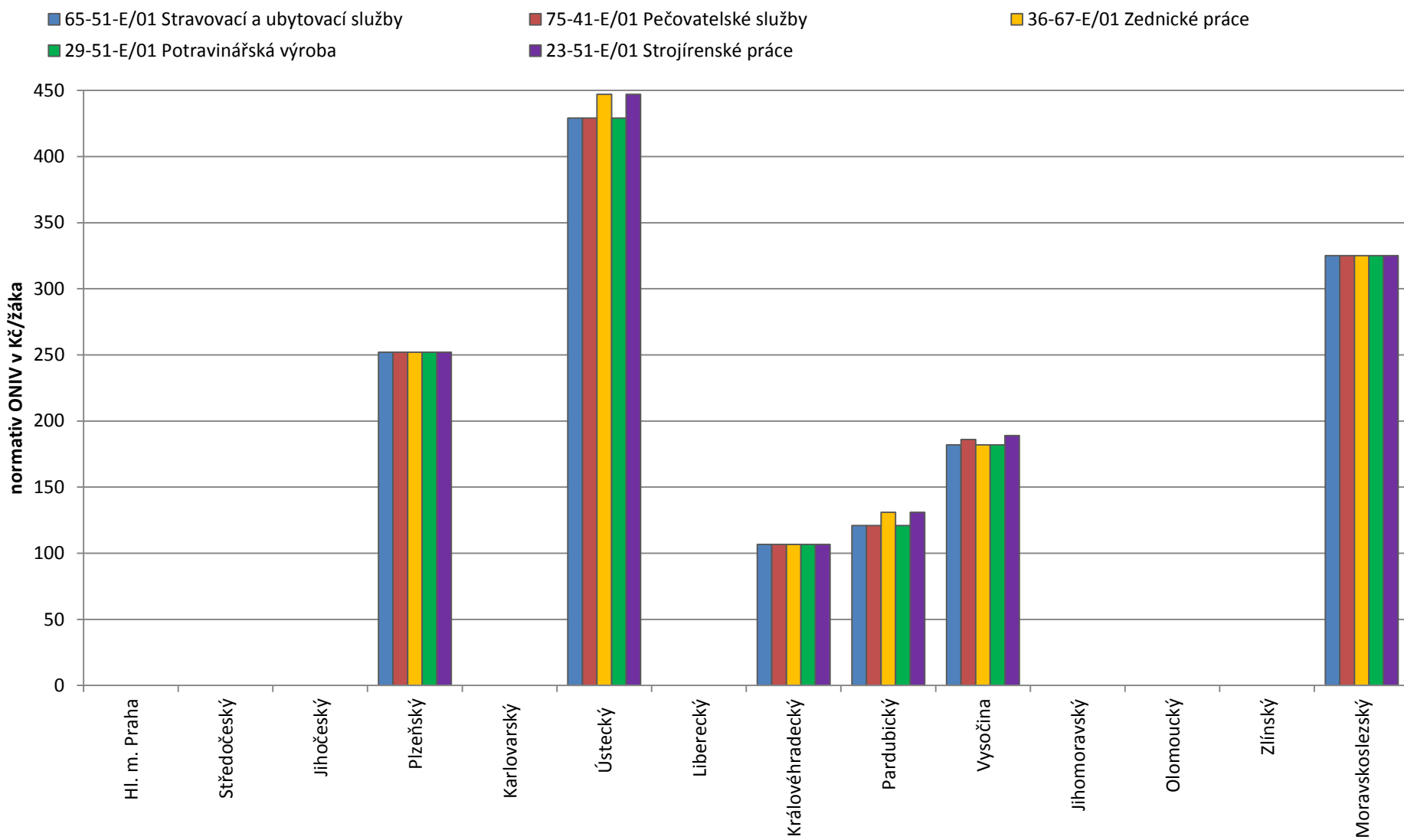

Ukazatel Pp pro stanovení krajského normativu v roce 2015 Střední vzdělávání - kategorie oborů E - odborná výuka (v Kč)

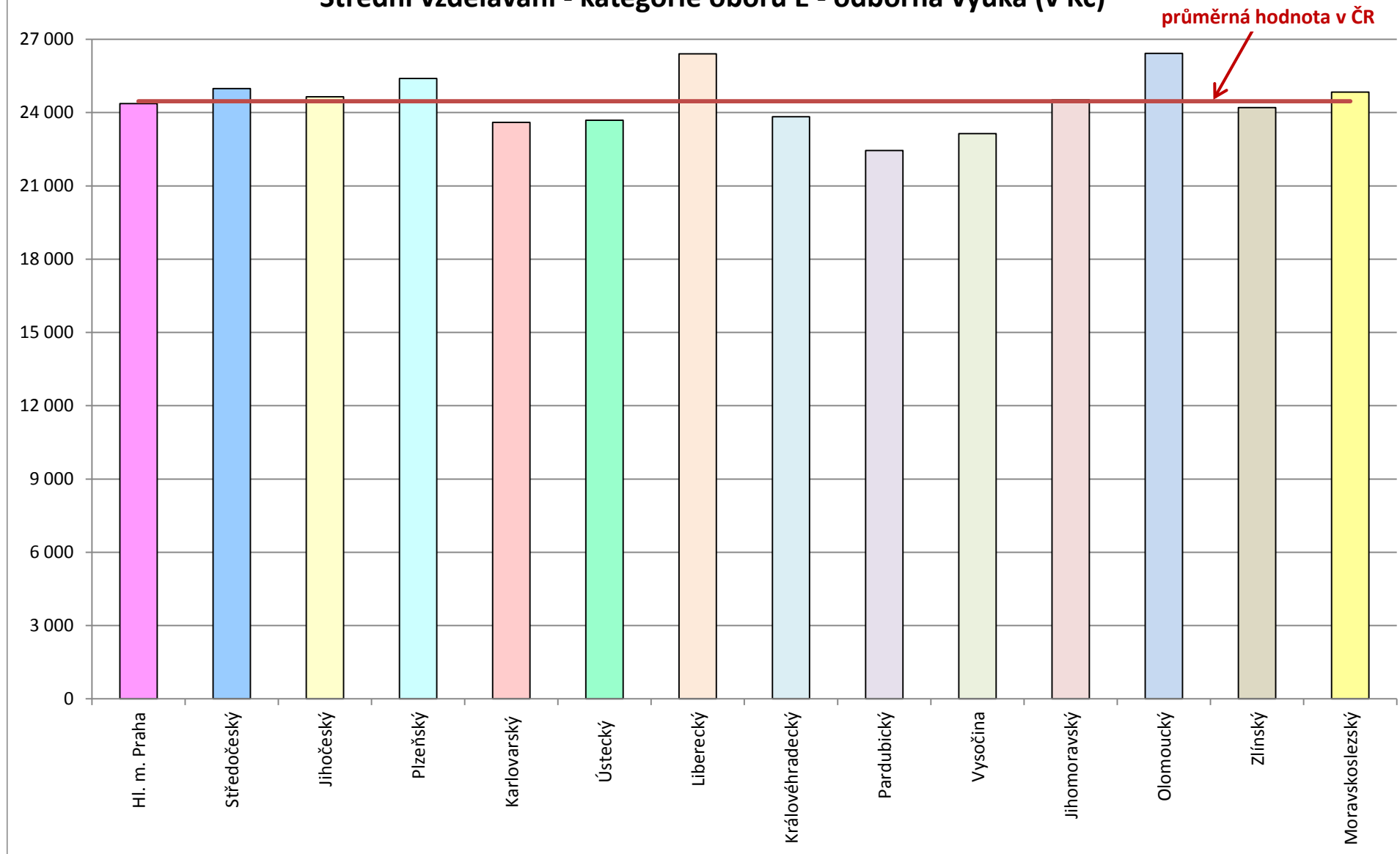

Ukazatel Po pro stanovení krajského normativu v roce 2015 Střední vzdělávání - kategorie oborů E - odborná výuka (v Kč)

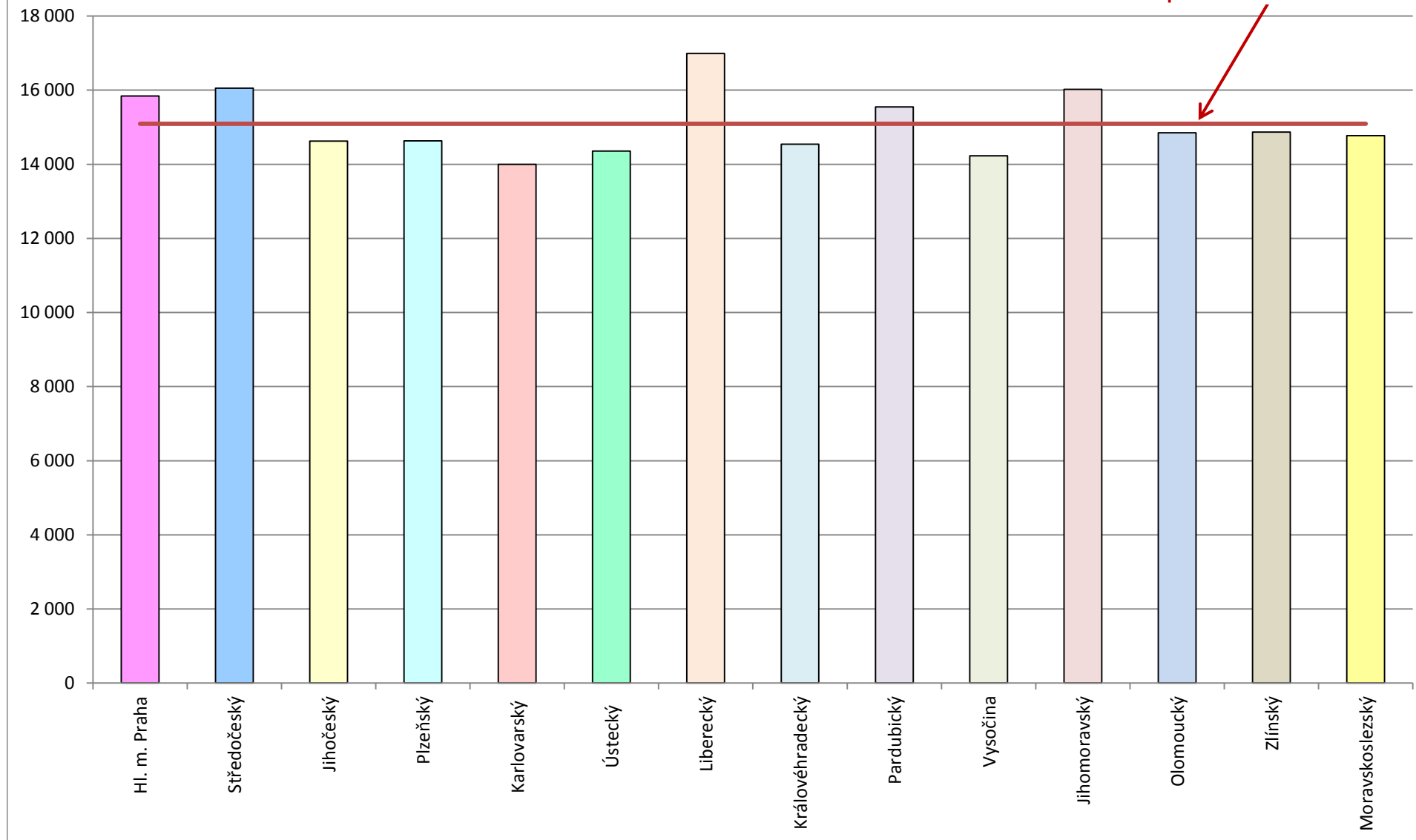

Krajské normativy a ukazatele pro stanovení krajských normativů v roce 2015
Střední vzdělávání - střední vzdělání s výučním listem (kategorie oborů E)
teoretická výuka

	Hl. m. Praha	Středočeský	Jihočeský	Plzeňský	Karlovarský	Ústecký	Liberecký	Královéhradecký	Pardubický	Vysočina	Jihomoravský	Olomoucký	Zlínský	Moravskoslezský	Průměr ČR
65-51-E/01 Stravovací a ubytovací služby															
MP v Kč/žáka	15 481	10 759	12 339	14 012	17 244	9 175	17 147	8 417	10 971	10 566	9 944	12 626	11 008	10 895	12 184
ONIV v Kč/žáka	790	611	975	497	770	339	720	685	658	556	427	699	550	325	614
Np	23,50	37,61	31,51	28,34	21,62	41,19	23,76	47,71	36,12	37,77	47,03	32,62	30,00	38,12	34,06
Pp v Kč	26 510	27 675	26 196	26 810	25 100	25 396	27 710	26 200	27 233	26 351	26 786	27 223	24 200	26 670	26 433
No	97,80	99,93	74,32	66,00	50,72	97,00	64,63	95,48	97,00	77,83	61,84	68,25	134,40	70,90	82,58
Po v Kč	15 840	16 055	14 623	14 630	14 000	14 358	16 990	14 540	15 550	14 226	16 020	14 851	14 870	14 770	15 095
75-41-E/01 Pečovatelské služby															
MP v Kč/žáka	15 481	12 970	12 339	19 901		12 263	17 913	9 017	10 971	10 231	12 860	16 430	8 970	10 839	13 091
ONIV v Kč/žáka	790	611	975	497		352	720	688	658	554	427	699	550	325	604
Np	23,50	30,08	31,51	18,66		29,06	22,53	43,73	36,12	39,34	33,17	23,64	38,00	38,38	31,36
Pp v Kč	26 510	27 675	26 196	26 810		25 396	27 710	26 200	27 233	26 351	26 786	27 223	24 200	26 670	26 535
No	97,80	99,93	74,32	66,00		97,00	64,63	95,48	97,00	77,83	60,63	68,25	134,40	70,90	84,94
Po v Kč	15 840	16 055	14 623	14 630		14 358	16 990	14 540	15 550	14 226	16 020	14 851	14 870	14 770	15 179
36-67-E/01 Zednické práce															
MP v Kč/žáka	15 481	11 179	12 339	16 099	28 657	9 951	16 506	8 896	10 971	10 452	10 723	12 712	11 008	12 637	13 401
ONIV v Kč/žáka	790	611	975	497	770	342	720	687	658	555	427	699	550	325	615
Np	23,50	35,90	31,51	23,94	12,41	37,28	24,91	44,48	36,12	38,29	42,56	32,34	30,00	31,57	31,77
Pp v Kč	26 510	27 675	26 196	26 810	25 100	25 396	27 710	26 200	27 233	26 351	26 786	27 223	24 200	26 670	26 433
No	97,80	99,93	74,32	66,00	38,30	97,00	64,63	95,48	97,00	77,83	60,63	68,25	134,40	70,90	81,60
Po v Kč	15 840	16 055	14 623	14 630	14 000	14 358	16 990	14 540	15 550	14 226	16 020	14 851	14 870	14 770	15 095
29-51-E/01 Potravinářská výroba															
MP v Kč/žáka	16 082	11 642	12 339	13 302	17 351	9 175	16 869	8 417	10 971	10 566	9 944	12 360	8 588	11 822	12 102
ONIV v Kč/žáka	790	611	975	497	770	339	720	685	658	556	427	699	550	325	614
Np	22,50	34,19	31,51	30,23	20,81	41,19	24,25	47,71	36,12	37,77	47,03	33,51	40,00	34,33	34,37
Pp v Kč	26 510	27 675	26 196	26 810	25 100	25 396	27 710	26 200	27 233	26 351	26 786	27 223	24 200	26 670	26 433
No	97,80	99,93	74,32	66,00	58,39	97,00	64,63	95,48	97,00	77,83	61,84	68,25	134,40	70,90	83,13
Po v Kč	15 840	16 055	14 623	14 630	14 000	14 358	16 990	14 540	15 550	14 226	16 020	14 851	14 870	14 770	15 095
23-51-E/01 Strojírenské práce															
MP v Kč/žáka	19 047	10 023	12 339	13 727	32 393	9 951	16 403	8 896	10 971	10 003	10 723	12 556	11 699	12 323	13 647
ONIV v Kč/žáka	790	611	975	497	770	342	720	687	658	552	427	699	550	325	615
Np	18,60	41,03	31,51	29,07	10,26	37,28	25,10	44,48	36,12	40,49	42,56	32,85	28,00	32,58	32,14
Pp v Kč	26 510	27 675	26 196	26 810	25 100	25 396	27 710	26 200	27 233	26 351	26 786	27 223	24 200	26 670	26 433
No	97,80	99,93	74,32	66,00	55,32	97,00	64,63	95,48	97,00	77,83	60,63	68,25	134,40	70,90	82,82
Po v Kč	15 840	16 055	14 623	14 630	14 000	14 358	16 990	14 540	15 550	14 226	16 020	14 851	14 870	14 770	15 095

Krajské normativy a ukazatele pro stanovení krajských normativů v roce 2015
Střední vzdělávání - střední vzdělání s výučním listem (kategorie oborů E)
odborná výuka

	Hl. m. Praha	Středočeský	Jihočeský	Plzeňský	Karlovarský	Ústecký	Liberecký	Královéhradecký	Pardubický	Vysočina	Jihomoravský	Olomoucký	Zlínský	Moravskoslezský	Průměr ČR
65-51-E/01 Stravovací a ubytovací služby															
MP v Kč/žáka	21 709	24 664	40 015	30 841	16 163	30 722	40 805	25 375	23 936	27 287	20 629	28 685	23 385	22 035	26 875
ONIV v Kč/žáka	0	0	0	252	0	429	0	107	121	182	0	0	0	325	236
Np	15,80	13,96	8,02	11,09	23,67	10,17	8,66	12,72	12,60	11,65	18,18	12,28	14,00	15,89	13,48
Pp v Kč	24 370	24 983	24 645	25 400	23 600	23 689	26 400	23 830	22 449	23 138	24 521	26 427	24 200	24 840	24 464
No	59,40	60,38	55,93	52,30	40,01	62,20	48,35	60,30	73,00	49,39	43,29	62,31	67,54	54,10	56,32
Po v Kč	15 840	16 055	14 623	14 630	14 000	14 358	16 990	14 540	15 550	14 226	16 020	14 851	14 870	14 770	15 095
75-41-E/01 Pečovatelské služby															
MP v Kč/žáka	28 345	24 664	40 015	32 806		30 722	31 440	25 375	23 936	27 866	21 025	27 254	20 792	24 282	27 579
ONIV v Kč/žáka	0	0	0	252		429	0	107	121	186	0	0	0	325	237
Np	11,63	13,96	8,02	10,35		10,17	11,64	12,72	12,60	11,38	18,18	13,00	16,00	14,19	12,60
Pp v Kč	24 370	24 983	24 645	25 400		23 689	26 400	23 830	22 449	23 138	24 521	26 427	24 200	24 840	24 530
No	59,40	60,38	55,93	52,30		62,20	48,35	60,30	73,00	49,39	39,74	62,31	67,54	54,10	57,30
Po v Kč	15 840	16 055	14 623	14 630		14 358	16 990	14 540	15 550	14 226	16 020	14 851	14 870	14 770	15 179
36-67-E/01 Zednické práce															
MP v Kč/žáka	33 663	25 687	40 015	37 337	15 262	35 000	41 380	25 375	25 860	27 287	23 509	29 243	20 792	23 693	28 864
ONIV v Kč/žáka	0	0	0	252	0	447	0	107	131	182	0	0	0	325	241
Np	9,60	13,33	8,02	8,97	20,62	8,82	8,69	12,72	11,56	11,65	15,76	12,02	16,00	14,60	12,31
Pp v Kč	24 370	24 983	24 645	25 400	23 600	23 689	26 400	23 830	22 449	23 138	24 521	26 427	24 200	24 840	24 464
No	59,40	60,38	55,93	52,30	110,00	62,20	41,33	60,30	73,00	49,39	39,74	62,31	67,54	54,10	60,57
Po v Kč	15 840	16 055	14 623	14 630	14 000	14 358	16 990	14 540	15 550	14 226	16 020	14 851	14 870	14 770	15 095
29-51-E/01 Potravinářská výroba															
MP v Kč/žáka	31 927	26 811	40 015	29 122	28 890	30 722	40 077	25 375	23 936	27 287	20 629	27 399	26 842	18 657	28 406
ONIV v Kč/žáka	0	0	0	252	0	429	0	107	121	182	0	0	0	325	236
Np	10,18	12,69	8,02	11,83	11,47	10,17	8,83	12,72	12,60	11,65	18,18	13,00	12,00	19,38	12,34
Pp v Kč	24 370	24 983	24 645	25 400	23 600	23 689	26 400	23 830	22 449	23 138	24 521	26 427	24 200	24 840	24 464
No	97,80	99,93	74,32	66,00	50,72	97,00	64,63	95,48	97,00	77,83	61,84	68,25	134,40	70,90	82,58
Po v Kč	15 840	16 055	14 623	14 630	14 000	14 358	16 990	14 540	15 550	14 226	16 020	14 851	14 870	14 770	15 095
23-51-E/01 Strojírenské práce															
MP v Kč/žáka	31 051	24 664	40 015	31 346	19 888	35 000	43 409	25 375	25 860	28 269	23 509	28 978	18 775	25 722	28 704
ONIV v Kč/žáka	0	0	0	252	0	447	0	107	131	189	0	0	0	325	242
Np	10,50	13,96	8,02	10,89	17,49	8,82	8,23	12,72	11,56	11,19	15,76	12,21	18,00	13,28	12,33
Pp v Kč	24 370	24 983	24 645	25 400	23 600	23 689	26 400	23 830	22 449	23 138	24 521	26 427	24 200	24 840	24 464
No	59,40	60,38	55,93	52,30	45,46	62,20	41,33	60,30	73,00	49,39	39,74	59,30	67,54	54,10	55,74
Po v Kč	15 840	16 055	14 623	14 630	14 000	14 358	16 990	14 540	15 550	14 226	16 020	14 851	14 870	14 770	15 095

Porovnání krajských normativů a ukazatelů pro stanovení krajských normativů v letech 2014 a 2015
Střední vzdělávání - střední vzdělání s výučním listem (kategorie oborů E)
teoretická výuka

změna roku 2015 oproti roku 2014

	Hl. m. Praha	Středočeský	Jihočeský	Plzeňský	Karlovarský	Ústecký	Liberecký	Královéhradecký	Pardubický	Vysočina	Jihomoravský	Olomoucký	Zlínský	Moravskoslezský	Průměr ČR
65-51-E/01 Stravovací a ubytovací služby															
MP v Kč/žáka	59	26	122	0	-1 743	0	1 880	-40	257	0	-38	-244	-6 503	-19	-446
ONIV v Kč/žáka	0	0	0	0	0	0	0	0	1	-1	-5	0	0	0	0
Np	0,00	0,00	0,00	0,00	2,10	0,00	-2,79	0,22	0,00	0,00	0,00	0,16	12,00	0,00	0,84
Pp v Kč	0	43	259	0	0	0	940	0	268	0	-19	-137	-75	-40	89
No	0,00	0,00	0,00	0,00	3,65	0,00	2,51	0,48	0,00	0,00	0,00	3,25	0,00	0,00	0,71
Po v Kč	480	106	144	0	50	0	570	0	1 360	0	-169	-75	0	-40	173
75-41-E/01 Pečovatelské služby															
MP v Kč/žáka	59	30	122	-2 879		0	483	-46	257	0	-40	-688	-7 689	-19	-801
ONIV v Kč/žáka	0	0	0	0		0	0	0	1	-1	-5	0	0	0	0
Np	0,00	0,00	0,00	2,67		0,00	0,00	0,22	0,00	0,00	0,00	0,78	19,00	0,00	1,74
Pp v Kč	0	43	259	0		0	940	0	268	0	-19	-137	-75	-40	95
No	0,00	0,00	0,00	0,00		0,00	2,51	0,48	0,00	0,00	0,00	3,25	0,00	0,00	0,48
Po v Kč	480	106	144	0		0	570	0	1 360	0	-169	-75	0	-40	183
36-67-E/01 Zednické práce															
MP v Kč/žáka	59	27	122	-2 240	734	0	2 222	-44	257	0	-39	-246	-6 503	-22	-405
ONIV v Kč/žáka	0	0	0	0	0	0	0	0	1	-1	-5	0	0	0	0
Np	0,00	0,00	0,00	3,42	0,00	0,00	-4,00	0,22	0,00	0,00	0,00	0,16	12,00	0,00	0,84
Pp v Kč	0	43	259	0	0	0	940	0	268	0	-19	-137	-75	-40	89
No	0,00	0,00	0,00	0,00	-7,54	0,00	2,51	0,48	0,00	0,00	0,00	3,25	0,00	0,00	-0,09
Po v Kč	480	106	144	0	50	0	570	0	1 360	0	-169	-75	0	-40	173
29-51-E/01 Potravinářská výroba															
MP v Kč/žáka	59	28	122	-3 549	1 268	0	-71	-40	257	0	-38	619	-7 305	-21	-619
ONIV v Kč/žáka	0	0	0	0	0	0	0	0	1	-1	-5	0	0	0	0
Np	0,00	0,00	0,00	7,56	-0,78	0,00	0,91	0,22	0,00	0,00	0,00	-3,03	20,00	0,00	1,78
Pp v Kč	0	43	259	0	0	0	940	0	268	0	-19	-137	-75	-40	89
No	0,00	0,00	0,00	0,00	-20,11	0,00	2,51	0,48	0,00	0,00	0,00	3,25	0,00	0,00	-0,99
Po v Kč	480	106	144	0	50	0	570	0	1 360	0	-169	-75	0	-40	173
23-51-E/01 Strojírenské práce															
MP v Kč/žáka	59	25	122	-1 476	804	0	416	-44	257	0	-39	-243	-10 436	-22	-756
ONIV v Kč/žáka	0	0	0	0	0	0	0	0	1	-1	-5	0	0	0	0
Np	0,00	0,00	0,00	3,42	0,00	0,00	0,03	0,22	0,00	0,00	0,00	0,16	14,00	0,00	1,27
Pp v Kč	0	43	259	0	0	0	940	0	268	0	-19	-137	-75	-40	89
No	0,00	0,00	0,00	0,00	-19,65	0,00	2,51	0,48	0,00	0,00	0,00	3,25	0,00	0,00	-0,96
Po v Kč	480	106	144	0	50	0	570	0	1 360	0	-169	-75	0	-40	173

Porovnání krajských normativů a ukazatelů pro stanovení krajských normativů v letech 2014 a 2015
Střední vzdělávání - střední vzdělání s výučním listem (kategorie oborů E)
odborná výuka

změna roku 2015 oproti roku 2014

	Hl. m. Praha	Středočeský	Jihočeský	Plzeňský	Karlovarský	Ústecký	Liberecký	Královéhradecký	Pardubický	Vysočina	Jihomoravský	Olomoucký	Zlínský	Moravskoslezský	Průměr ČR
65-51-E/01 Stravovací a ubytovací služby															
MP v Kč/žáka	97	-42	397	0	2 037	0	4 930	-121	-449	0	-101	-286	-3 532	-39	207
ONIV v Kč/žáka	0	0	0	0	0	0	0	-1	-5	-4	0	0	0	0	-1
Np	0,00	0,00	0,00	0,00	-2,05	0,00	-1,02	0,06	0,00	0,00	0,00	0,06	2,00	0,00	-0,07
Pp v Kč	0	0	244	0	0	0	890	0	-706	0	-82	-133	-75	-40	7
No	0,00	1,18	0,00	0,00	-13,72	0,00	1,88	0,30	0,00	0,00	0,00	0,31	0,00	0,00	-0,72
Po v Kč	480	106	144	0	50	0	570	0	1 360	0	-169	-75	0	-40	173
75-41-E/01 Pečovatelské služby															
MP v Kč/žáka	97	-42	397	-4 914		0	895	-121	-449	0	-105	-3 349	-8 332	-43	-1 228
ONIV v Kč/žáka	0	0	0	0		0	0	-1	-5	-3	0	0	0	0	-1
Np	0,00	0,00	0,00	1,48		0,00	0,00	0,06	0,00	0,00	0,00	1,50	5,00	0,00	0,62
Pp v Kč	0	0	244	0		0	890	0	-706	0	-82	-133	-75	-40	8
No	0,00	1,18	0,00	0,00		0,00	1,88	0,30	0,00	0,00	0,00	0,31	0,00	0,00	0,28
Po v Kč	480	106	144	0		0	570	0	1 360	0	-169	-75	0	-40	183
36-67-E/01 Zednické práce															
MP v Kč/žáka	97	-42	397	-5 656	5	0	6 078	-121	-509	0	-113	-295	-6 125	-42	-452
ONIV v Kč/žáka	0	0	0	0	0	0	0	-1	-5	-4	0	0	0	0	-1
Np	0,00	0,00	0,00	1,28	0,00	0,00	-1,40	0,06	0,00	0,00	0,00	0,06	4,00	0,00	0,29
Pp v Kč	0	0	244	0	0	0	890	0	-706	0	-82	-133	-75	-40	7
No	0,00	1,18	0,00	0,00	0,00	0,00	1,60	0,30	0,00	0,00	0,00	0,31	0,00	0,00	0,24
Po v Kč	480	106	144	0	50	0	570	0	1 360	0	-169	-75	0	-40	173
29-51-E/01 Potravinářská výroba															
MP v Kč/žáka	97	-42	397	-8 598	-2 604	0	-172	-121	-449	0	-101	529	-4 930	-34	-1 145
ONIV v Kč/žáka	0	0	0	0	0	0	0	-1	-5	-4	0	0	0	0	-1
Np	0,00	0,00	0,00	2,96	1,10	0,00	0,33	0,06	0,00	0,00	0,00	-0,29	2,00	0,00	0,44
Pp v Kč	0	0	244	0	0	0	890	0	-706	0	-82	-133	-75	-40	7
No	38,40	40,73	18,39	13,70	10,72	34,80	18,15	35,48	24,00	28,44	18,55	6,25	66,86	16,80	26,52
Po v Kč	480	106	144	0	50	0	570	0	1 360	0	-169	-75	0	-40	173
23-51-E/01 Strojírenské práce															
MP v Kč/žáka	97	-42	397	-3 728	345	0	3 460	-121	-509	0	-113	-143	-6 274	-45	-477
ONIV v Kč/žáka	0	0	0	0	0	0	0	-1	-5	-3	0	0	0	0	-1
Np	0,00	0,00	0,00	1,28	0,00	0,00	-0,52	0,06	0,00	0,00	0,00	0,06	5,00	0,00	0,42
Pp v Kč	0	0	244	0	0	0	890	0	-706	0	-82	-133	-75	-40	7
No	0,00	1,18	0,00	0,00	-4,51	0,00	1,60	0,30	0,00	0,00	0,00	-2,70	0,00	0,00	-0,30
Po v Kč	480	106	144	0	50	0	570	0	1 360	0	-169	-75	0	-40	173