

# ZÁKLADNÍ ŠKOLY

tvořené oběma stupni

Příloha č. 13

**Krajské normativy základní školy tvořené oběma stupni - pedagogové 1. stupeň v roce 2014 - 2016**  
pro 85 žáků

	Hl. m. Praha	Středočeský	Jihočeský	Píseňský	Karlovarský	Ústecký	Liberecký	Královéhradecký	Pardubický	Vysočina	Jihomoravský	Olomoucký	Zlínský	Moravskoslezský	Průměr
<b>2014</b>															
MPP v Kč/dítě	19 962	20 612	20 205	21 832	21 477	20 685	21 560	20 568	20 577	21 020	19 635	20 104	22 392	22 281	20 922
ONIV v Kč/dítě	962	785	1 150	887	1 035	937	1 020	996	1 048	974	1 038	982	1 200	1 060	1 005
Np	15,26	15,40	15,48	14,50	13,69	14,62	14,81	15,35	14,86	14,93	16,14	15,87	13,02	14,61	14,89
Pp v Kč	25 380	26 457	26 068	26 380	24 500	25 201	26 600	26 310	25 481	26 145	26 409	26 583	24 292	27 120	25 923
<b>2015</b>															
MPP v Kč/dítě	19 962	20 606	20 428	21 749	21 477	20 685	22 404	20 577	20 624	21 020	19 497	19 900	22 392	22 248	20 969
ONIV v Kč/dítě	962	835	1 150	887	1 035	937	1 020	996	1 047	971	1 025	982	1 200	1 060	1 008
Np	15,26	15,55	15,48	14,50	13,69	14,62	14,75	15,42	14,86	14,93	16,14	15,95	13,02	14,61	14,91
Pp v Kč	25 380	26 706	26 355	26 280	24 500	25 201	27 530	26 442	25 540	26 145	26 224	26 450	24 292	27 080	26 009
<b>2016</b>															
MPP v Kč/dítě	21 268	21 800	21 711	23 057	22 704	22 132	23 080	21 812	21 821	22 257	20 615	21 094	23 570	23 661	22 184
ONIV v Kč/dítě	962	835	1 155	927	1 035	993	1 020	997	1 044	969	1 025	982	1 200	1 060	1 015
Np	15,26	15,53	15,48	14,50	13,69	14,62	14,75	15,42	14,86	14,93	16,14	15,95	13,02	14,61	14,91
Pp v Kč	27 040	28 204	28 010	27 860	25 900	26 964	28 360	28 029	27 022	27 684	27 727	28 037	25 570	28 800	27 515
<b>Meziroční změny 2015 oproti 2014 - absolutně</b>															
MPP v Kč/dítě	0	-6	222	-83	0	0	844	9	48	0	-138	-205	0	-33	47
ONIV v Kč/dítě	0	50	0	0	0	0	0	0	-1	-3	-13	0	0	0	2
Np	0,00	0,15	0,00	0,00	0,00	0,00	-0,06	0,07	0,00	0,00	0,08	0,00	0,00	0,00	0,02
Pp v Kč	0	249	287	-100	0	0	930	132	59	0	-185	-133	0	-40	86
<b>Meziroční změny 2016 oproti 2015 - absolutně</b>															
MPP v Kč/dítě	1 306	1 194	1 283	1 308	1 227	1 447	675	1 235	1 197	1 237	1 117	1 194	1 178	1 413	1 215
ONIV v Kč/dítě	0	0	5	40	0	56	0	0	-3	-2	0	0	0	0	7
Np	0,00	-0,03	0,00	0,00	0,00	0,00	0,00	0,00	0,00	0,00	0,00	0,00	0,00	0,00	-0,00
Pp v Kč	1 660	1 498	1 655	1 580	1 400	1 763	830	1 587	1 482	1 539	1 503	1 587	1 278	1 720	1 506
<b>Meziroční změny 2015 oproti 2014 - v %</b>															
MPP v Kč/dítě	0,00	-0,03	1,10	-0,38	0,00	0,00	3,91	0,05	0,23	0,00	-0,70	-1,02	0,00	-0,15	0,22
ONIV v Kč/dítě	0,00	6,37	0,00	0,00	0,00	0,00	0,00	0,00	-0,10	-0,31	-1,25	0,00	0,00	0,00	0,34
Np	0,00	0,97	0,00	0,00	0,00	0,00	-0,40	0,46	0,00	0,00	0,00	0,52	0,00	0,00	0,11
Pp v Kč	0,00	0,94	1,10	-0,38	0,00	0,00	3,50	0,50	0,23	0,00	-0,70	-0,50	0,00	-0,15	0,32
<b>Meziroční změny 2016 oproti 2015 - v %</b>															
MPP v Kč/dítě	6,54	5,80	6,28	6,01	5,71	7,00	3,01	6,00	5,80	5,89	5,73	6,00	5,26	6,35	5,81
ONIV v Kč/dítě	0,00	0,00	0,43	4,51	0,00	5,98	0,00	0,02	-0,29	-0,21	0,00	0,00	0,00	0,00	0,75
Np	0,00	-0,18	0,00	0,00	0,00	0,00	0,00	0,00	0,00	0,00	0,00	0,00	0,00	0,00	-0,01
Pp v Kč	6,54	5,61	6,28	6,01	5,71	7,00	3,01	6,00	5,80	5,89	5,73	6,00	5,26	6,35	5,80

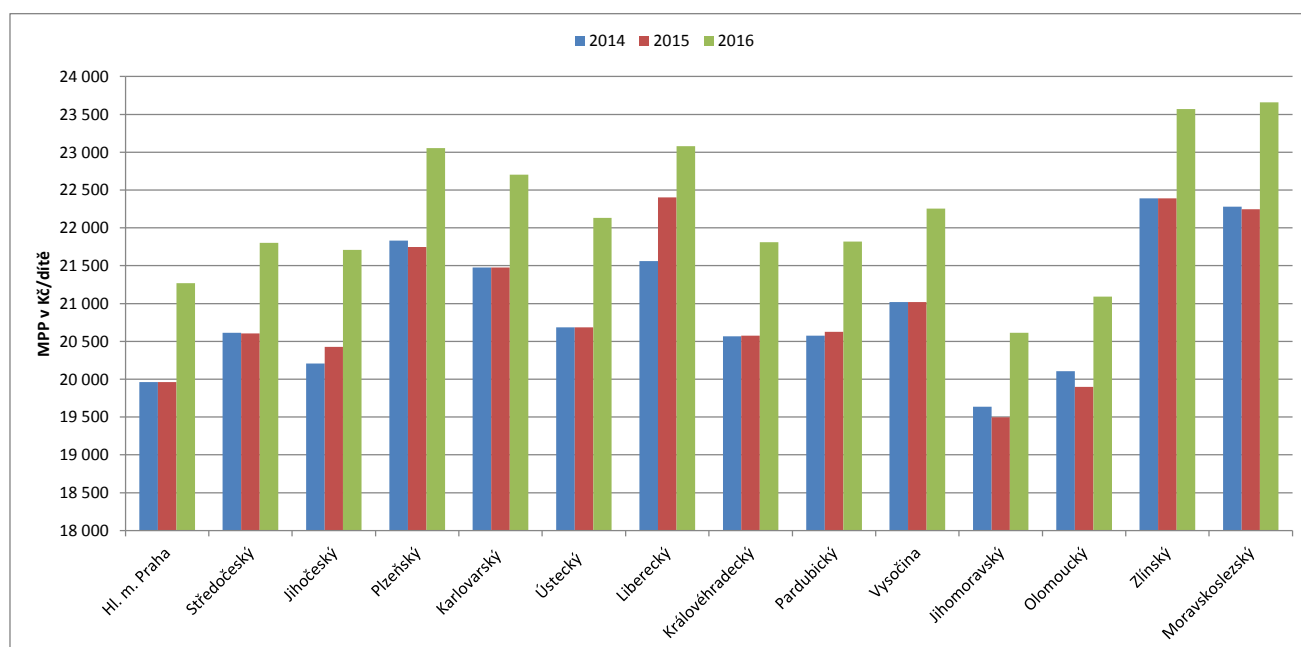

**Krajské normativy základní školy tvořené oběma stupni - pedagogové 1. stupeň v roce 2014 - 2016**  
pro 110 žáků

	Hl. m. Praha	Středočeský	Jihočeský	Píseňský	Karlovarský	Ústecký	Liberecký	Královéhradecký	Pardubický	Vysočina	Jihomoravský	Olomoucký	Zlínský	Moravskoslezský	Průměr
<b>2014</b>															
MPP v Kč/dítě	18 821	18 673	18 655	18 922	17 607	19 201	20 113	18 962	18 212	19 986	18 988	17 175	19 836	18 872	18 859
ONIV v Kč/dítě	962	785	1 150	887	1 035	931	1 020	990	1 036	967	1 038	982	1 200	1 060	1 003
Np	16,18	17,00	16,77	16,73	16,70	15,75	15,87	16,65	16,79	15,70	16,69	18,57	14,70	17,24	16,52
Pp v Kč	25 380	26 457	26 068	26 380	24 500	25 201	26 600	26 310	25 481	26 145	26 409	26 583	24 292	27 120	25 923
<b>2015</b>															
MPP v Kč/dítě	18 821	18 667	18 860	18 850	17 607	19 201	20 822	18 955	18 254	19 986	18 855	17 010	19 836	18 844	18 898
ONIV v Kč/dítě	962	835	1 150	887	1 035	931	1 020	990	1 035	965	1 025	982	1 200	1 060	1 005
Np	16,18	17,17	16,77	16,73	16,70	15,75	15,87	16,74	16,79	15,70	16,69	18,66	14,70	17,24	16,55
Pp v Kč	25 380	26 706	26 355	26 280	24 500	25 201	27 530	26 442	25 540	26 145	26 224	26 450	24 292	27 080	26 009
<b>2016</b>															
MPP v Kč/dítě	20 052	19 735	20 045	19 983	18 613	20 544	21 450	20 092	19 313	21 162	19 936	18 030	20 879	20 041	19 991
ONIV v Kč/dítě	962	835	1 155	927	1 035	986	1 020	990	1 032	963	1 025	982	1 200	1 060	1 012
Np	16,18	17,15	16,77	16,73	16,70	15,75	15,87	16,74	16,79	15,70	16,69	18,66	14,70	17,24	16,55
Pp v Kč	27 040	28 204	28 010	27 860	25 900	26 964	28 360	28 029	27 022	27 684	27 727	28 037	25 570	28 800	27 515
<b>Meziroční změny 2015 oproti 2014 - absolutně</b>															
MPP v Kč/dítě	0	-5	205	-72	0	0	708	-7	42	0	-133	-166	0	-28	39
ONIV v Kč/dítě	0	50	0	0	0	0	0	0	-1	-2	-13	0	0	0	2
Np	0,00	0,17	0,00	0,00	0,00	0,00	0,00	0,09	0,00	0,00	0,00	0,09	0,00	0,00	0,03
Pp v Kč	0	249	287	-100	0	0	930	132	59	0	-185	-133	0	-40	86
<b>Meziroční změny 2016 oproti 2015 - absolutně</b>															
MPP v Kč/dítě	1 231	1 068	1 185	1 133	1 006	1 343	628	1 138	1 059	1 176	1 081	1 021	1 044	1 197	1 094
ONIV v Kč/dítě	0	0	5	40	0	55	0	1	-3	-2	0	0	0	0	7
Np	0,00	-0,02	0,00	0,00	0,00	0,00	0,00	0,00	0,00	0,00	0,00	0,00	0,00	0,00	-0,00
Pp v Kč	1 660	1 498	1 655	1 580	1 400	1 763	830	1 587	1 482	1 539	1 503	1 587	1 278	1 720	1 506
<b>Meziroční změny 2015 oproti 2014 - v %</b>															
MPP v Kč/dítě	0,00	-0,03	1,10	-0,38	0,00	0,00	3,52	-0,04	0,23	0,00	-0,70	-0,96	0,00	-0,15	0,19
ONIV v Kč/dítě	0,00	6,37	0,00	0,00	0,00	0,00	0,00	0,00	-0,10	-0,21	-1,25	0,00	0,00	0,00	0,34
Np	0,00	0,97	0,00	0,00	0,00	0,00	-0,02	0,54	0,00	0,00	0,00	0,47	0,00	0,00	0,14
Pp v Kč	0,00	0,94	1,10	-0,38	0,00	0,00	3,50	0,50	0,23	0,00	-0,70	-0,50	0,00	-0,15	0,32
<b>Meziroční změny 2016 oproti 2015 - v %</b>															
MPP v Kč/dítě	6,54	5,72	6,28	6,01	5,71	7,00	3,02	6,00	5,80	5,89	5,73	6,00	5,26	6,35	5,81
ONIV v Kč/dítě	0,00	0,00	0,43	4,51	0,00	5,91	0,00	0,08	-0,29	-0,21	0,00	0,00	0,00	0,00	0,75
Np	0,00	-0,10	0,00	0,00	0,00	0,00	0,00	0,00	0,00	0,00	0,00	0,00	0,00	0,00	-0,01
Pp v Kč	6,54	5,61	6,28	6,01	5,71	7,00	3,01	6,00	5,80	5,89	5,73	6,00	5,26	6,35	5,80

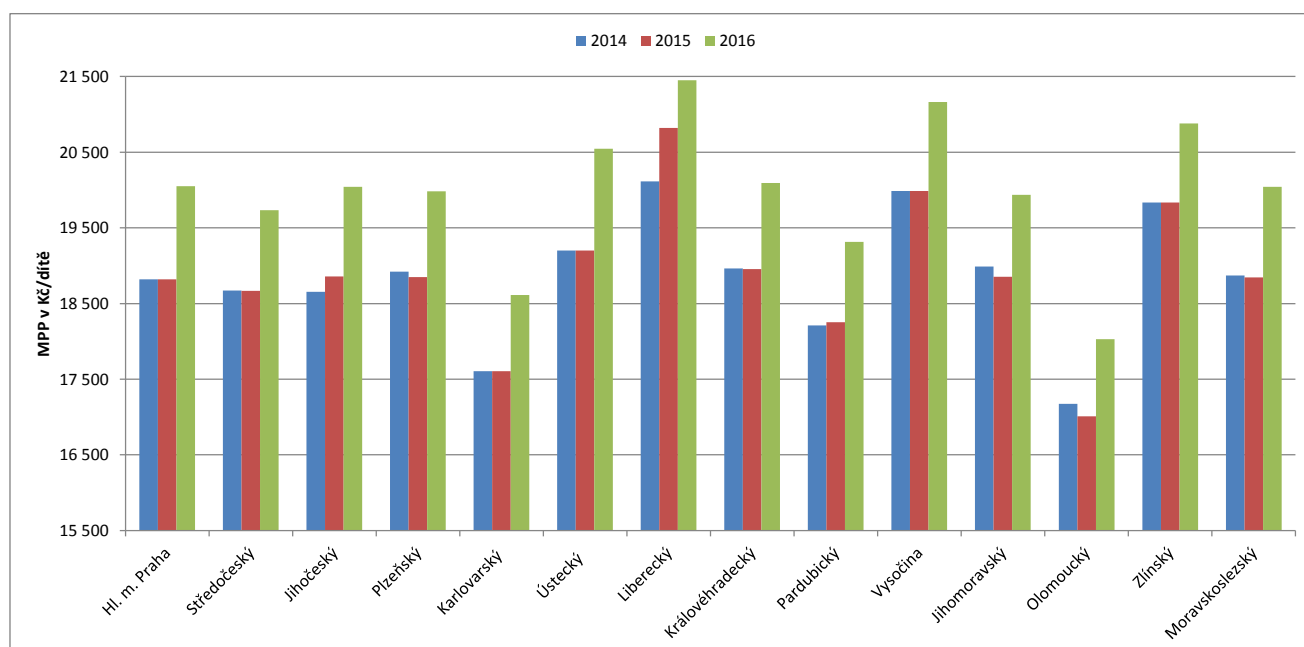

**Krajské normativy základní školy tvořené oběma stupni - pedagogové 1. stupeň v roce 2014 - 2016**  
pro 200 žáků

	Hl. m. Praha	Středočeský	Jihočeský	Píseňský	Karlovarský	Ústecký	Liberecký	Královéhradecký	Pardubický	Vysočina	Jihomoravský	Olomoucký	Zlínský	Moravskoslezský	Průměr
<b>2014</b>															
MPP v Kč/dítě	16 831	17 191	16 943	16 794	16 526	16 904	17 619	16 785	16 566	18 051	17 675	15 976	17 259	17 131	17 018
ONIV v Kč/dítě	962	785	1 150	887	1 035	921	1 020	981	1 027	954	1 038	982	1 200	1 060	1 000
Np	18,09	18,47	18,46	18,85	17,79	17,89	18,12	18,81	18,46	17,38	17,93	19,97	16,89	19,00	18,29
Pp v Kč	25 380	26 457	26 068	26 380	24 500	25 201	26 600	26 310	25 481	26 145	26 409	26 583	24 292	27 120	25 923
<b>2015</b>															
MPP v Kč/dítě	16 831	17 186	17 129	16 730	16 526	16 904	18 036	16 780	16 604	18 051	17 551	15 815	17 259	17 106	17 036
ONIV v Kč/dítě	962	835	1 150	887	1 035	921	1 020	981	1 026	952	1 025	982	1 200	1 060	1 003
Np	18,09	18,65	18,46	18,85	17,79	17,89	18,32	18,91	18,46	17,38	17,93	20,07	16,89	19,00	18,33
Pp v Kč	25 380	26 706	26 355	26 280	24 500	25 201	27 530	26 442	25 540	26 145	26 224	26 450	24 292	27 080	26 009
<b>2016</b>															
MPP v Kč/dítě	17 932	18 147	18 205	17 736	17 470	18 087	18 606	17 787	17 567	19 113	18 557	16 764	18 167	18 192	18 024
ONIV v Kč/dítě	962	835	1 155	927	1 035	976	1 020	981	1 024	950	1 025	982	1 200	1 060	1 009
Np	18,09	18,65	18,46	18,85	17,79	17,89	18,29	18,91	18,46	17,38	17,93	20,07	16,89	19,00	18,33
Pp v Kč	27 040	28 204	28 010	27 860	25 900	26 964	28 360	28 029	27 022	27 684	27 727	28 037	25 570	28 800	27 515
<b>Meziroční změny 2015 oproti 2014 - absolutně</b>															
MPP v Kč/dítě	0	-5	186	-64	0	0	417	-5	38	0	-124	-162	0	-25	18
ONIV v Kč/dítě	0	50	0	0	0	0	0	0	-1	-2	-13	0	0	0	2
Np	0,00	0,18	0,00	0,00	0,00	0,00	0,20	0,10	0,00	0,00	0,00	0,10	0,00	0,00	0,04
Pp v Kč	0	249	287	-100	0	0	930	132	59	0	-185	-133	0	-40	86
<b>Meziroční změny 2016 oproti 2015 - absolutně</b>															
MPP v Kč/dítě	1 101	961	1 076	1 006	944	1 183	570	1 007	963	1 063	1 006	949	908	1 086	987
ONIV v Kč/dítě	0	0	5	40	0	55	0	1	-2	-2	0	0	0	0	7
Np	0,00	0,00	0,00	0,00	0,00	0,00	-0,03	0,00	0,00	0,00	0,00	0,00	0,00	0,00	-0,00
Pp v Kč	1 660	1 498	1 655	1 580	1 400	1 763	830	1 587	1 482	1 539	1 503	1 587	1 278	1 720	1 506
<b>Meziroční změny 2015 oproti 2014 - v %</b>															
MPP v Kč/dítě	0,00	-0,03	1,10	-0,38	0,00	0,00	2,37	-0,03	0,23	0,00	-0,70	-1,01	0,00	-0,15	0,10
ONIV v Kč/dítě	0,00	6,37	0,00	0,00	0,00	0,00	0,00	0,00	-0,10	-0,21	-1,25	0,00	0,00	0,00	0,34
Np	0,00	0,97	0,00	0,00	0,00	0,00	1,10	0,53	0,00	0,00	0,00	0,52	0,00	0,00	0,22
Pp v Kč	0,00	0,94	1,10	-0,38	0,00	0,00	3,50	0,50	0,23	0,00	-0,70	-0,50	0,00	-0,15	0,32
<b>Meziroční změny 2016 oproti 2015 - v %</b>															
MPP v Kč/dítě	6,54	5,59	6,28	6,01	5,71	7,00	3,16	6,00	5,80	5,89	5,73	6,00	5,26	6,35	5,81
ONIV v Kč/dítě	0,00	0,00	0,43	4,51	0,00	5,97	0,00	0,06	-0,19	-0,21	0,00	0,00	0,00	0,00	0,76
Np	0,00	0,02	0,00	0,00	0,00	0,00	-0,14	0,00	0,00	0,00	0,00	0,00	0,00	0,00	-0,01
Pp v Kč	6,54	5,61	6,28	6,01	5,71	7,00	3,01	6,00	5,80	5,89	5,73	6,00	5,26	6,35	5,80

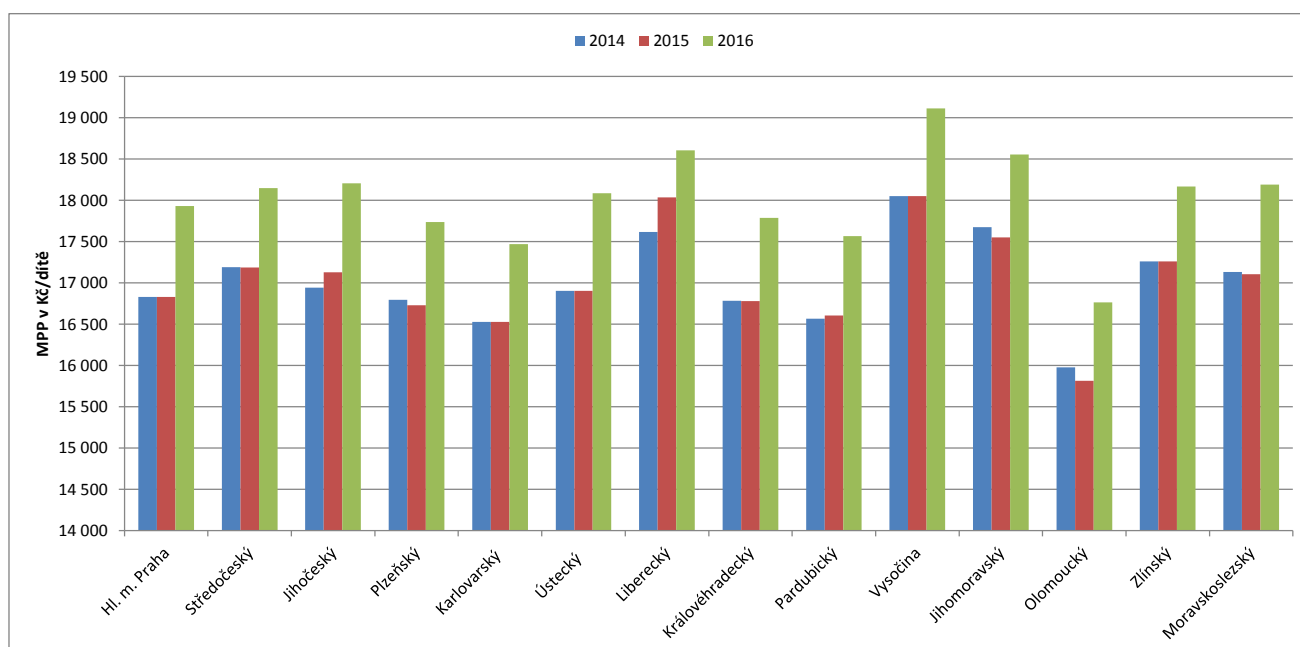

**Krajské normativy základní školy tvořené oběma stupni - pedagogové 2. stupeň v roce 2014 - 2016**  
pro 68 žáků

	Hl. m. Praha	Středočeský	Jihočeský	Píseňský	Karlovarský	Ústecký	Liberecký	Královéhradecký	Pardubický	Vysočina	Jihomoravský	Olomoucký	Zlínský	Moravskoslezský	Průměr
<b>2014</b>															
MPP v Kč/dítě	29 483	33 079	32 944	32 468	32 379	33 416	32 578	30 504	32 879	31 358	30 096	32 738	30 183	32 480	31 899
ONIV v Kč/dítě	962	785	975	829	750	990	1 020	778	991	1 044	1 038	982	730	1 060	924
Np	10,33	9,60	9,50	9,75	9,08	9,05	9,80	10,35	9,30	10,01	10,53	9,74	9,66	10,02	9,76
Pp v Kč	25 380	26 457	26 068	26 380	24 500	25 201	26 600	26 310	25 481	26 145	26 409	26 583	24 292	27 120	25 923
<b>2015</b>															
MPP v Kč/dítě	29 483	33 069	33 307	32 345	32 379	34 248	33 717	30 481	32 955	31 358	29 885	32 421	30 183	32 432	32 019
ONIV v Kč/dítě	962	785	975	829	750	994	1 020	778	989	1 040	1 025	982	730	1 060	923
Np	10,33	9,69	9,50	9,75	9,08	8,83	9,80	10,41	9,30	10,01	10,53	9,79	9,66	10,02	9,76
Pp v Kč	25 380	26 706	26 355	26 280	24 500	25 201	27 530	26 442	25 540	26 145	26 224	26 450	24 292	27 080	26 009
<b>2016</b>															
MPP v Kč/dítě	31 411	35 000	35 398	34 289	34 229	36 644	34 733	32 310	34 867	33 204	31 598	34 366	31 771	34 492	33 880
ONIV v Kč/dítě	962	785	980	866	750	1 054	1 020	779	984	1 038	1 025	982	730	1 060	930
Np	10,33	9,67	9,50	9,75	9,08	8,83	9,80	10,41	9,30	10,01	10,53	9,79	9,66	10,02	9,76
Pp v Kč	27 040	28 204	28 010	27 860	25 900	26 964	28 360	28 029	27 022	27 684	27 727	28 037	25 570	28 800	27 515
<b>Meziroční změny 2015 oproti 2014 - absolutně</b>															
MPP v Kč/dítě	0	-10	362	-123	0	833	1 139	-24	76	0	-211	-317	0	-48	120
ONIV v Kč/dítě	0	0	0	0	0	4	0	0	-2	-4	-13	0	0	0	-1
Np	0,00	0,09	0,00	0,00	0,00	-0,22	0,00	0,06	0,00	0,00	0,05	0,00	0,00	0,00	-0,00
Pp v Kč	0	249	287	-100	0	0	930	132	59	0	-185	-133	0	-40	86
<b>Meziroční změny 2016 oproti 2015 - absolutně</b>															
MPP v Kč/dítě	1 928	1 931	2 092	1 945	1 850	2 396	1 017	1 829	1 912	1 846	1 713	1 945	1 588	2 060	1 861
ONIV v Kč/dítě	0	0	5	37	0	60	0	1	-5	-2	0	0	0	0	7
Np	0,00	-0,02	0,00	0,00	0,00	0,00	0,00	0,00	0,00	0,00	0,00	0,00	0,00	0,00	-0,00
Pp v Kč	1 660	1 498	1 655	1 580	1 400	1 763	830	1 587	1 482	1 539	1 503	1 587	1 278	1 720	1 506
<b>Meziroční změny 2015 oproti 2014 - v %</b>															
MPP v Kč/dítě	0,00	-0,03	1,10	-0,38	0,00	2,49	3,50	-0,08	0,23	0,00	-0,70	-0,97	0,00	-0,15	0,36
ONIV v Kč/dítě	0,00	0,00	0,00	0,00	0,00	0,40	0,00	-0,01	-0,20	-0,38	-1,25	0,00	0,00	0,00	-0,10
Np	0,00	0,97	0,00	0,00	0,00	-2,43	0,00	0,58	0,00	0,00	0,00	0,47	0,00	0,00	-0,03
Pp v Kč	0,00	0,94	1,10	-0,38	0,00	0,00	3,50	0,50	0,23	0,00	-0,70	-0,50	0,00	-0,15	0,32
<b>Meziroční změny 2016 oproti 2015 - v %</b>															
MPP v Kč/dítě	6,54	5,84	6,28	6,01	5,71	7,00	3,01	6,00	5,80	5,89	5,73	6,00	5,26	6,35	5,82
ONIV v Kč/dítě	0,00	0,00	0,51	4,46	0,00	6,04	0,00	0,15	-0,51	-0,19	0,00	0,00	0,00	0,00	0,75
Np	0,00	-0,22	0,00	0,00	0,00	0,00	0,00	0,00	0,00	0,00	0,00	0,00	0,00	0,00	-0,02
Pp v Kč	6,54	5,61	6,28	6,01	5,71	7,00	3,01	6,00	5,80	5,89	5,73	6,00	5,26	6,35	5,80

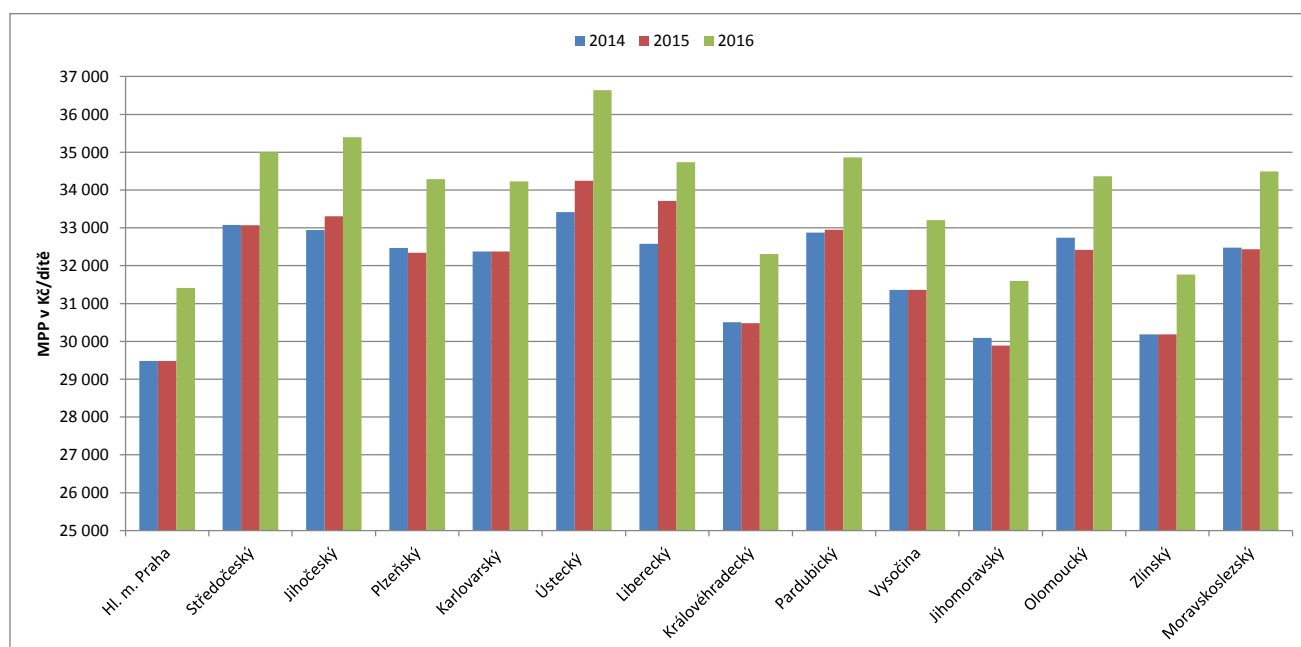

**Krajské normativy základní školy tvořené oběma stupni - pedagogové 2. stupeň v roce 2014 - 2016**  
pro 88 žáků

	Hl. m. Praha	Středočeský	Jihočeský	Píseňský	Karlovarský	Ústecký	Liberecký	Královéhradecký	Pardubický	Vysočina	Jihomoravský	Olomoucký	Zlínský	Moravskoslezský	Průměr
<b>2014</b>															
MPP v Kč/dítě	28 331	29 246	28 176	27 479	27 688	30 702	29 390	27 792	27 753	26 861	27 971	27 573	27 501	27 950	28 172
ONIV v Kč/dítě	962	785	975	829	750	979	1 020	767	965	1 014	1 038	982	730	1 060	918
Np	10,75	10,86	11,10	11,52	10,62	9,85	10,86	11,36	11,02	11,68	11,33	11,57	10,60	11,64	11,05
Pp v Kč	25 380	26 457	26 068	26 380	24 500	25 201	26 600	26 310	25 481	26 145	26 409	26 583	24 292	27 120	25 923
<b>2015</b>															
MPP v Kč/dítě	28 331	29 237	28 486	27 375	27 688	31 209	30 408	27 809	27 818	26 861	27 775	27 291	27 501	27 909	28 264
ONIV v Kč/dítě	962	785	975	829	750	981	1 020	767	963	1 010	1 025	982	730	1 060	917
Np	10,75	10,96	11,10	11,52	10,62	9,69	10,86	11,41	11,02	11,68	11,33	11,63	10,60	11,64	11,06
Pp v Kč	25 380	26 706	26 355	26 280	24 500	25 201	27 530	26 442	25 540	26 145	26 224	26 450	24 292	27 080	26 009
<b>2016</b>															
MPP v Kč/dítě	30 184	30 929	30 275	29 404	29 270	33 392	31 340	29 478	29 432	28 442	29 367	28 929	28 948	29 682	29 934
ONIV v Kč/dítě	962	785	980	866	750	1 040	1 020	768	959	1 008	1 025	982	730	1 060	924
Np	10,75	10,94	11,10	11,37	10,62	9,69	10,86	11,41	11,02	11,68	11,33	11,63	10,60	11,64	11,05
Pp v Kč	27 040	28 204	28 010	27 860	25 900	26 964	28 360	28 029	27 022	27 684	27 727	28 037	25 570	28 800	27 515
<b>Meziroční změny 2015 oproti 2014 - absolutně</b>															
MPP v Kč/dítě	0	-9	310	-104	0	507	1 018	17	64	0	-196	-282	0	-41	92
ONIV v Kč/dítě	0	0	0	0	0	2	0	0	-2	-4	-13	0	0	0	-1
Np	0,00	0,11	0,00	0,00	0,00	-0,16	0,00	0,05	0,00	0,00	0,06	0,00	0,00	0,00	0,00
Pp v Kč	0	249	287	-100	0	0	930	132	59	0	-185	-133	0	-40	86
<b>Meziroční změny 2016 oproti 2015 - absolutně</b>															
MPP v Kč/dítě	1 853	1 691	1 789	2 029	1 582	2 183	932	1 669	1 614	1 581	1 592	1 637	1 447	1 773	1 669
ONIV v Kč/dítě	0	0	5	37	0	59	0	1	-4	-2	0	0	0	0	7
Np	0,00	-0,02	0,00	-0,15	0,00	0,00	-0,01	0,00	0,00	0,00	0,00	0,00	0,00	0,00	-0,01
Pp v Kč	1 660	1 498	1 655	1 580	1 400	1 763	830	1 587	1 482	1 539	1 503	1 587	1 278	1 720	1 506
<b>Meziroční změny 2015 oproti 2014 - v %</b>															
MPP v Kč/dítě	0,00	-0,03	1,10	-0,38	0,00	1,65	3,46	0,06	0,23	0,00	-0,70	-1,02	0,00	-0,15	0,30
ONIV v Kč/dítě	0,00	0,00	0,00	0,00	0,00	0,20	0,00	0,01	-0,21	-0,39	-1,25	0,00	0,00	0,00	-0,12
Np	0,00	0,97	0,00	0,00	0,00	-1,62	0,03	0,44	0,00	0,00	0,00	0,53	0,00	0,00	0,03
Pp v Kč	0,00	0,94	1,10	-0,38	0,00	0,00	3,50	0,50	0,23	0,00	-0,70	-0,50	0,00	-0,15	0,32
<b>Meziroční změny 2016 oproti 2015 - v %</b>															
MPP v Kč/dítě	6,54	5,79	6,28	7,41	5,71	7,00	3,07	6,00	5,80	5,89	5,73	6,00	5,26	6,35	5,92
ONIV v Kč/dítě	0,00	0,00	0,51	4,46	0,00	6,01	0,00	0,14	-0,42	-0,20	0,00	0,00	0,00	0,00	0,75
Np	0,00	-0,17	0,00	-1,30	0,00	0,00	-0,05	0,00	0,00	0,00	0,00	0,00	0,00	0,00	-0,11
Pp v Kč	6,54	5,61	6,28	6,01	5,71	7,00	3,01	6,00	5,80	5,89	5,73	6,00	5,26	6,35	5,80

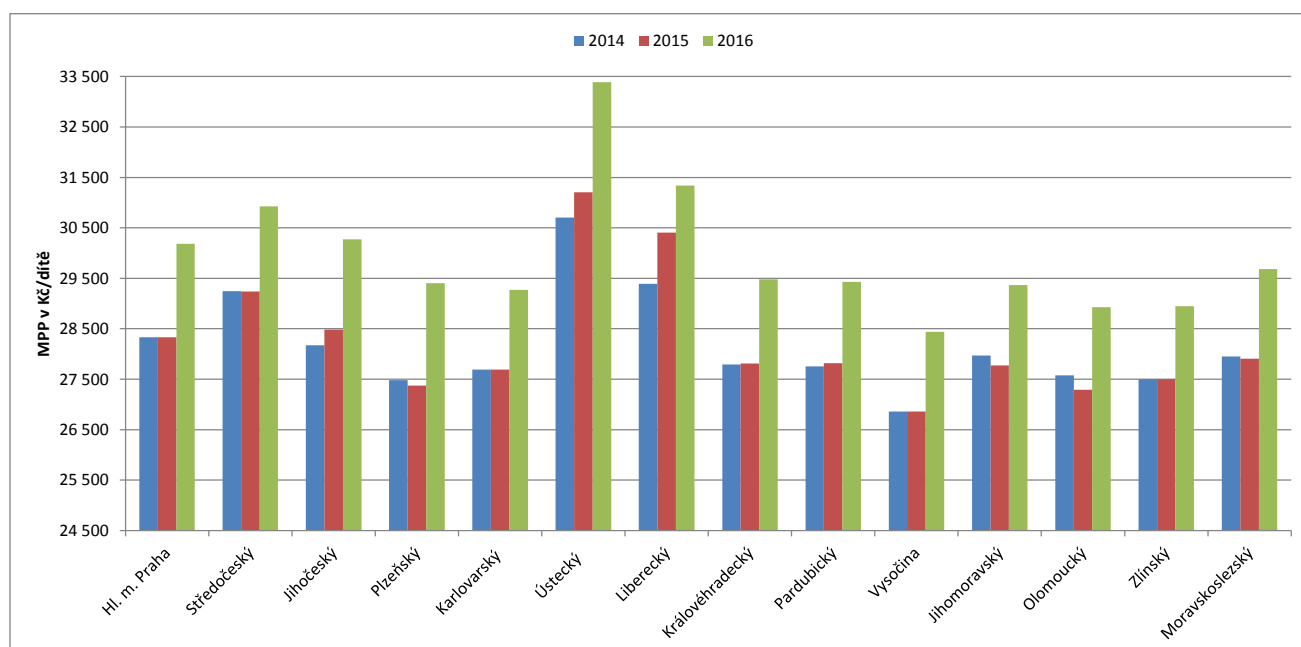

**Krajské normativy základní školy tvořené oběma stupni - pedagogové 2. stupeň v roce 2014 - 2016**  
pro 160 žáků

	Hl. m. Praha	Středočeský	Jihočeský	Píseňský	Karlovarský	Ústecký	Liberecký	Královéhradecký	Pardubický	Vysočina	Jihomoravský	Olomoucký	Zlínský	Moravskoslezský	Průměr
<b>2014</b>															
MPP v Kč/dítě	24 001	24 487	24 251	25 025	23 684	24 271	24 289	24 455	24 335	24 076	24 547	24 865	23 988	25 153	24 388
ONIV v Kč/dítě	962	785	975	829	750	952	1 020	753	947	995	1 038	982	730	1 060	913
Np	12,69	12,97	12,90	12,65	12,41	12,46	13,14	12,91	12,57	13,03	12,91	12,83	12,15	12,94	12,75
Pp v Kč	25 380	26 457	26 068	26 380	24 500	25 201	26 600	26 310	25 481	26 145	26 409	26 583	24 292	27 120	25 923
<b>2015</b>															
MPP v Kč/dítě	24 001	24 479	24 518	24 930	23 684	24 271	25 127	24 446	24 391	24 076	24 376	24 624	23 988	25 116	24 430
ONIV v Kč/dítě	962	785	975	829	750	952	1 020	753	946	992	1 025	982	730	1 060	911
Np	12,69	13,09	12,90	12,65	12,41	12,46	13,15	12,98	12,57	13,03	12,91	12,89	12,15	12,94	12,77
Pp v Kč	25 380	26 706	26 355	26 280	24 500	25 201	27 530	26 442	25 540	26 145	26 224	26 450	24 292	27 080	26 009
<b>2016</b>															
MPP v Kč/dítě	25 571	25 863	26 057	26 746	25 037	25 969	25 921	25 913	25 806	25 494	25 773	26 101	25 250	26 712	25 872
ONIV v Kč/dítě	962	785	980	866	750	1 009	1 020	754	942	990	1 025	982	730	1 060	918
Np	12,69	13,09	12,90	12,50	12,41	12,46	13,13	12,98	12,57	13,03	12,91	12,89	12,15	12,94	12,76
Pp v Kč	27 040	28 204	28 010	27 860	25 900	26 964	28 360	28 029	27 022	27 684	27 727	28 037	25 570	28 800	27 515
<b>Meziroční změny 2015 oproti 2014 - absolutně</b>															
MPP v Kč/dítě	0	-7	267	-95	0	0	839	-10	56	0	-172	-241	0	-37	43
ONIV v Kč/dítě	0	0	0	0	0	0	0	0	-1	-3	-13	0	0	0	-1
Np	0,00	0,13	0,00	0,00	0,00	0,00	0,01	0,07	0,00	0,00	0,06	0,00	0,00	0,00	0,02
Pp v Kč	0	249	287	-100	0	0	930	132	59	0	-185	-133	0	-40	86
<b>Meziroční změny 2016 oproti 2015 - absolutně</b>															
MPP v Kč/dítě	1 570	1 384	1 540	1 816	1 353	1 698	794	1 467	1 415	1 417	1 397	1 477	1 262	1 595	1 442
ONIV v Kč/dítě	0	0	5	37	0	57	0	1	-4	-2	0	0	0	0	7
Np	0,00	-0,01	0,00	-0,15	0,00	0,00	-0,02	0,00	0,00	0,00	0,00	0,00	0,00	0,00	-0,01
Pp v Kč	1 660	1 498	1 655	1 580	1 400	1 763	830	1 587	1 482	1 539	1 503	1 587	1 278	1 720	1 506
<b>Meziroční změny 2015 oproti 2014 - v %</b>															
MPP v Kč/dítě	0,00	-0,03	1,10	-0,38	0,00	0,00	3,45	-0,04	0,23	0,00	-0,70	-0,97	0,00	-0,15	0,18
ONIV v Kč/dítě	0,00	0,00	0,00	0,00	0,00	0,00	0,00	0,00	-0,11	-0,30	-1,25	0,00	0,00	0,00	-0,12
Np	0,00	0,97	0,00	0,00	0,00	0,00	0,04	0,54	0,00	0,00	0,48	0,00	0,00	0,00	0,15
Pp v Kč	0,00	0,94	1,10	-0,38	0,00	0,00	3,50	0,50	0,23	0,00	-0,70	-0,50	0,00	-0,15	0,32
<b>Meziroční změny 2016 oproti 2015 - v %</b>															
MPP v Kč/dítě	6,54	5,65	6,28	7,28	5,71	7,00	3,16	6,00	5,80	5,89	5,73	6,00	5,26	6,35	5,90
ONIV v Kč/dítě	0,00	0,00	0,51	4,46	0,00	5,99	0,00	0,13	-0,42	-0,20	0,00	0,00	0,00	0,00	0,75
Np	0,00	-0,04	0,00	-1,19	0,00	0,00	-0,14	0,00	0,00	0,00	0,00	0,00	0,00	0,00	-0,10
Pp v Kč	6,54	5,61	6,28	6,01	5,71	7,00	3,01	6,00	5,80	5,89	5,73	6,00	5,26	6,35	5,80

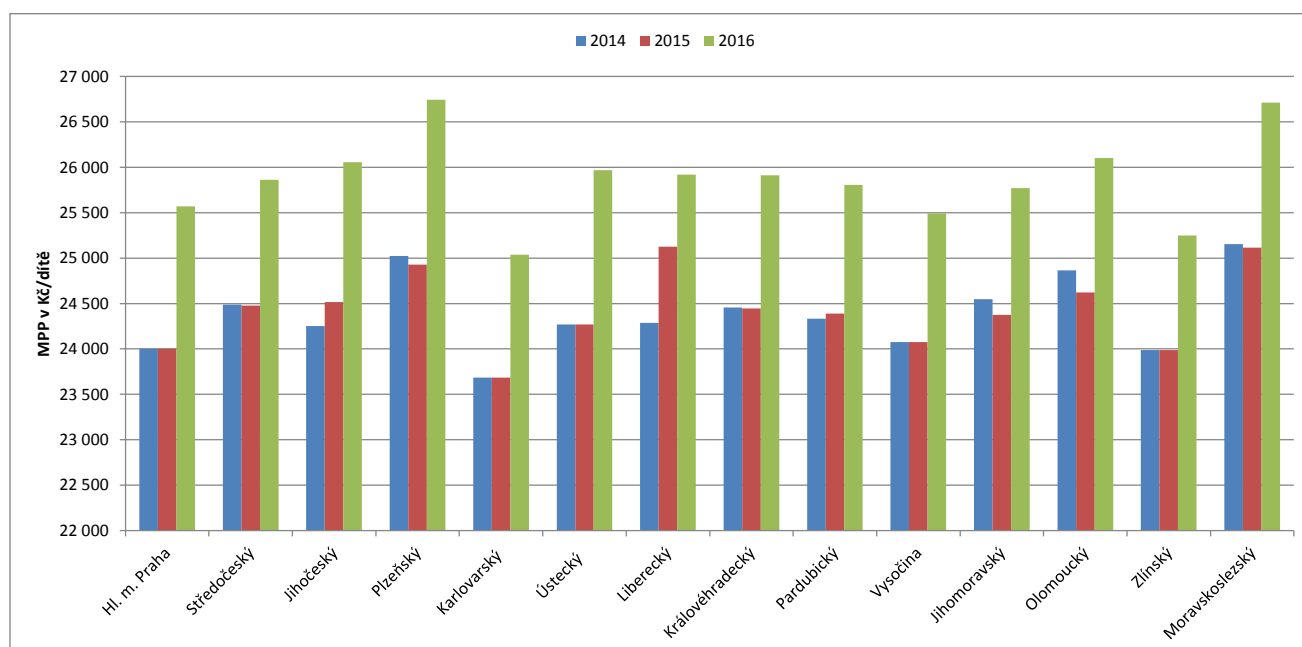

**Krajské normativy základní školy tvořené oběma stupni - nepedagogové v roce 2014 - 2016**

pro 153 žáků

	Hl. m. Praha	Středočeský	Jihočeský	Plzeňský	Karlovarský	Ústecký	Liberecký	Královéhradecký	Pardubický	Vysočina	Jihomoravský	Olomoucký	Zlínský	Moravskoslezský	Průměr
<b>2014</b>															
MPN v Kč/dítě	3 178	3 318	3 194	3 642	3 499	4 168	3 460	3 223	3 209	3 611	3 472	3 099	3 229	3 378	3 406
No	49,48	47,14	44,00	42,11	43,38	38,46	48,20	48,44	49,48	41,39	46,39	49,48	49,41	45,04	45,89
Po v Kč	13 103	13 036	11 713	12 780	12 650	13 358	13 900	13 010	13 231	12 455	13 424	12 779	13 295	12 680	12 958
<b>2015</b>															
MPN v Kč/dítě	3 223	3 321	3 230	3 642	3 499	4 168	3 443	3 223	3 289	3 611	3 537	3 068	3 229	3 368	3 418
No	49,48	47,59	44,00	42,11	43,38	38,46	50,15	48,68	49,48	41,39	46,39	49,73	49,41	45,04	46,09
Po v Kč	13 290	13 171	11 842	12 780	12 650	13 358	14 390	13 075	13 563	12 455	13 675	12 715	13 295	12 640	13 064
<b>2016</b>															
MPN v Kč/dítě	3 434	3 525	3 433	3 830	3 651	4 376	3 577	3 417	3 465	3 823	3 776	3 252	3 541	3 629	3 624
No	49,48	47,54	44,00	42,11	43,38	38,46	50,15	48,68	49,48	41,39	46,39	49,73	49,41	45,04	46,09
Po v Kč	14 160	13 963	12 588	13 439	13 200	14 026	14 950	13 860	14 289	13 187	14 597	13 478	14 580	13 620	13 853
<b>Meziroční změny 2015 oproti 2014 - absolutně</b>															
MPN v Kč/dítě	45	2	35	0	0	0	-17	0	81	0	65	-31	0	-11	12
No	0,00	0,45	0,00	0,00	0,00	0,00	1,95	0,24	0,00	0,00	0,00	0,25	0,00	0,00	0,21
Po v Kč	187	135	129	0	0	0	490	65	332	0	251	-64	0	-40	106
<b>Meziroční změny 2016 oproti 2015 - absolutně</b>															
MPN v Kč/dítě	211	204	203	188	152	208	134	194	176	212	238	184	312	261	206
No	0,00	-0,06	0,00	0,00	0,00	0,00	0,00	0,00	0,00	0,00	0,00	0,00	0,00	0,00	-0,00
Po v Kč	870	792	746	659	550	668	560	785	726	732	922	763	1 285	980	788
<b>Meziroční změny 2015 oproti 2014 - v %</b>															
MPN v Kč/dítě	1,43	0,07	1,10	0,00	0,00	0,00	-0,50	0,00	2,51	0,00	1,87	-1,00	0,00	-0,32	0,37
No	0,00	0,96	0,00	0,00	0,00	0,00	4,04	0,50	0,00	0,00	0,00	0,51	0,00	0,00	0,43
Po v Kč	1,43	1,04	1,10	0,00	0,00	0,00	3,53	0,50	2,51	0,00	1,87	-0,50	0,00	-0,32	0,80
<b>Meziroční změny 2016 oproti 2015 - v %</b>															
MPN v Kč/dítě	6,55	6,14	6,30	5,16	4,35	5,00	3,89	6,00	5,35	5,88	6,74	6,00	9,67	7,75	6,06
No	0,00	-0,12	0,00	0,00	0,00	0,00	0,00	0,00	0,00	0,00	0,00	0,00	0,00	0,00	-0,01
Po v Kč	6,55	6,01	6,30	5,16	4,35	5,00	3,89	6,00	5,35	5,88	6,74	6,00	9,67	7,75	6,05

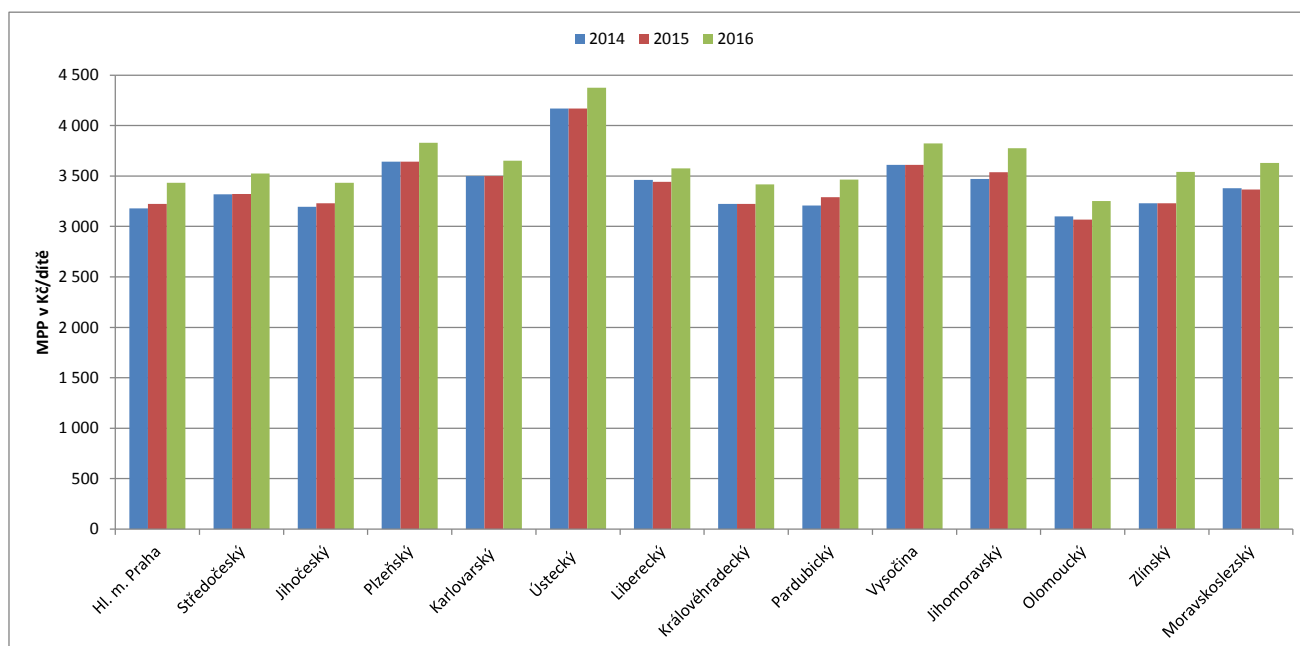



**Krajské normativy základní školy tvořené oběma stupni - nepedagogové v roce 2014 - 2016**

pro 198 žáků

	Hl. m. Praha	Středočeský	Jihočeský	Plzeňský	Karlovarský	Ústecký	Liberecký	Královéhradecký	Pardubický	Vysočina	Jihomoravský	Olomoucký	Zlínský	Moravskoslezský	Průměr
<b>2014</b>															
MPN v Kč/dítě	3 001	3 112	3 000	3 422	3 279	3 891	3 253	3 047	3 031	3 272	3 243	2 927	3 047	3 308	3 202
No	52,39	50,26	46,85	44,81	46,29	41,20	51,27	51,23	52,39	45,69	49,67	52,39	52,35	46,00	48,77
Po v Kč	13 103	13 036	11 713	12 780	12 650	13 358	13 900	13 010	13 231	12 455	13 424	12 779	13 295	12 680	12 958
<b>2015</b>															
MPN v Kč/dítě	3 044	3 115	3 033	3 422	3 279	3 891	3 237	3 048	3 107	3 272	3 304	2 898	3 047	3 297	3 214
No	52,39	50,74	46,85	44,81	46,29	41,20	53,34	51,48	52,39	45,69	49,67	52,65	52,35	46,00	48,99
Po v Kč	13 290	13 171	11 842	12 780	12 650	13 358	14 390	13 075	13 563	12 455	13 675	12 715	13 295	12 640	13 064
<b>2016</b>															
MPN v Kč/dítě	3 243	3 307	3 225	3 599	3 422	4 085	3 363	3 231	3 273	3 464	3 527	3 072	3 342	3 553	3 408
No	52,39	50,67	46,85	44,81	46,29	41,20	53,34	51,48	52,39	45,69	49,67	52,65	52,35	46,00	48,98
Po v Kč	14 160	13 963	12 588	13 439	13 200	14 026	14 950	13 860	14 289	13 187	14 597	13 478	14 580	13 620	13 853
<b>Meziroční změny 2015 oproti 2014 - absolutně</b>															
MPN v Kč/dítě	43	2	33	0	0	0	-16	0	76	0	61	-29	0	-10	11
No	0,00	0,48	0,00	0,00	0,00	0,00	2,07	0,25	0,00	0,00	0,00	0,26	0,00	0,00	0,22
Po v Kč	187	135	129	0	0	0	490	65	332	0	251	-64	0	-40	106
<b>Meziroční změny 2016 oproti 2015 - absolutně</b>															
MPN v Kč/dítě	199	192	191	176	143	195	126	183	166	192	223	174	295	256	194
No	0,00	-0,08	0,00	0,00	0,00	0,00	0,00	0,00	0,00	0,00	0,00	0,00	0,00	0,00	-0,01
Po v Kč	870	792	746	659	550	668	560	785	726	732	922	763	1 285	980	788
<b>Meziroční změny 2015 oproti 2014 - v %</b>															
MPN v Kč/dítě	1,43	0,07	1,10	0,00	0,00	0,00	-0,49	0,01	2,51	0,00	1,87	-0,99	0,00	-0,31	0,37
No	0,00	0,96	0,00	0,00	0,00	0,00	4,04	0,49	0,00	0,00	0,00	0,50	0,00	0,00	0,43
Po v Kč	1,43	1,04	1,10	0,00	0,00	0,00	3,53	0,50	2,51	0,00	1,87	-0,50	0,00	-0,32	0,80
<b>Meziroční změny 2016 oproti 2015 - v %</b>															
MPN v Kč/dítě	6,55	6,18	6,30	5,16	4,35	5,00	3,89	6,00	5,35	5,88	6,74	6,00	9,67	7,75	6,06
No	0,00	-0,15	0,00	0,00	0,00	0,00	0,00	0,00	0,00	0,00	0,00	0,00	0,00	0,00	-0,01
Po v Kč	6,55	6,01	6,30	5,16	4,35	5,00	3,89	6,00	5,35	5,88	6,74	6,00	9,67	7,75	6,05

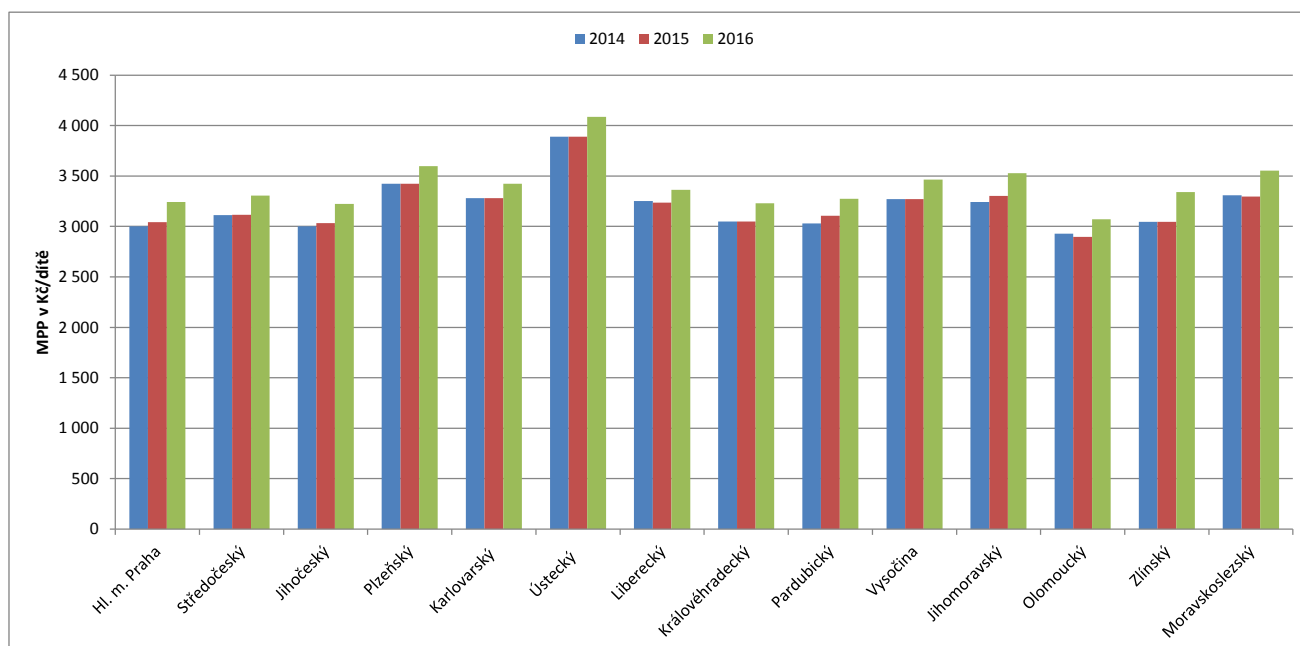

**Krajské normativy základní školy tvořené oběma stupni - nepedagogové v roce 2014 - 2016**  
pro 360 žáků

	Hl. m. Praha	Středočeský	Jihočeský	Píseňský	Karlovarský	Ústecký	Liberecký	Královéhradecký	Pardubický	Vysočina	Jihomoravský	Olomoucký	Zlínský	Moravskoslezský	Průměr
<b>2014</b>															
MPN v Kč/dítě	2 699	2 631	2 513	2 893	2 754	3 090	2 750	2 627	2 594	2 686	2 792	2 505	2 604	3 022	2 726
No	58,25	59,47	55,94	53,01	55,12	51,88	60,65	59,43	61,22	55,65	57,69	61,22	61,26	50,35	57,22
Po v Kč	13 103	13 036	11 713	12 780	12 650	13 358	13 900	13 010	13 231	12 455	13 424	12 779	13 295	12 680	12 958
<b>2015</b>															
MPN v Kč/dítě	2 738	2 633	2 540	2 893	2 754	3 090	2 737	2 627	2 659	2 686	2 845	2 480	2 604	3 012	2 735
No	58,25	60,04	55,94	53,01	55,12	51,88	63,10	59,73	61,22	55,65	57,69	61,52	61,26	50,35	57,48
Po v Kč	13 290	13 171	11 842	12 780	12 650	13 358	14 390	13 075	13 563	12 455	13 675	12 715	13 295	12 640	13 064
<b>2016</b>															
MPN v Kč/dítě	2 917	2 797	2 700	3 042	2 874	3 244	2 843	2 785	2 801	2 844	3 036	2 629	2 856	3 246	2 901
No	58,25	59,90	55,94	53,01	55,12	51,88	63,10	59,73	61,22	55,65	57,69	61,52	61,26	50,35	57,47
Po v Kč	14 160	13 963	12 588	13 439	13 200	14 026	14 950	13 860	14 289	13 187	14 597	13 478	14 580	13 620	13 853
<b>Meziroční změny 2015 oproti 2014 - absolutně</b>															
MPN v Kč/dítě	39	2	28	0	0	0	-14	0	65	0	52	-25	0	-10	10
No	0,00	0,57	0,00	0,00	0,00	0,00	2,45	0,30	0,00	0,00	0,00	0,30	0,00	0,00	0,26
Po v Kč	187	135	129	0	0	0	490	65	332	0	251	-64	0	-40	106
<b>Meziroční změny 2016 oproti 2015 - absolutně</b>															
MPN v Kč/dítě	179	165	160	149	120	155	107	158	142	158	192	149	252	234	166
No	0,00	-0,14	0,00	0,00	0,00	0,00	0,00	0,00	0,00	0,00	0,00	0,00	0,00	0,00	-0,01
Po v Kč	870	792	746	659	550	668	560	785	726	732	922	763	1 285	980	788
<b>Meziroční změny 2015 oproti 2014 - v %</b>															
MPN v Kč/dítě	1,43	0,07	1,10	0,00	0,00	0,00	-0,49	-0,01	2,51	0,00	1,87	-0,99	0,00	-0,32	0,37
No	0,00	0,96	0,00	0,00	0,00	0,00	4,04	0,50	0,00	0,00	0,00	0,49	0,00	0,00	0,43
Po v Kč	1,43	1,04	1,10	0,00	0,00	0,00	3,53	0,50	2,51	0,00	1,87	-0,50	0,00	-0,32	0,80
<b>Meziroční změny 2016 oproti 2015 - v %</b>															
MPN v Kč/dítě	6,55	6,26	6,30	5,16	4,35	5,00	3,89	6,00	5,35	5,88	6,74	6,00	9,67	7,75	6,06
No	0,00	-0,23	0,00	0,00	0,00	0,00	0,00	0,00	0,00	0,00	0,00	0,00	0,00	0,00	-0,02
Po v Kč	6,55	6,01	6,30	5,16	4,35	5,00	3,89	6,00	5,35	5,88	6,74	6,00	9,67	7,75	6,05

